ebitemp
ente bilaterale nazionale per il lavoro temporaneo

FORMA.TEMP
Fondo per la formazione dei lavoratori temporanei

Osservatorio Centro Studi

news maggio 2006

Le retribuzioni del lavoro interinale. Dati aggiornati a febbraio 2006. Analisi congiunturale e tendenziale sui dati destagionalizzati del monte retributivo mensile

Nel mese di febbraio 2006 è proseguita la crescita del monte retributivo dei lavoratori interinali sia in termini congiunturali sia dal punto di vista tendenziale. **L'analisi congiunturale** mostra un aumento dell'1,6% rispetto al mese di gennaio. A febbraio del 2005 la variazione congiunturale era pari allo 0,7% (figura 2).

In termini di **variazione tendenziale** si registra una crescita del 15,5% rispetto al febbraio 2005 (15,9% nel 2005, figura 3). I tassi di **variazione tendenziale** mostrano un trend crescente ininterrotto a partire dal mese dal mese di ottobre 2005.

Glossario :

- *Dato destagionalizzato: media mobile a sei mesi del dato grezzo*
- *Variazione congiunturale: variazione rispetto al mese precedente*
- *Variazione tendenziale: variazione in % rispetto allo stesso mese dell'anno precedente*

Fig. 1 - Andamento delle retribuzioni dei lavoratori interinali gennaio 2002 - Febbraio 2006 e dato destagionalizzato. Indici, gennaio 2002 = 100

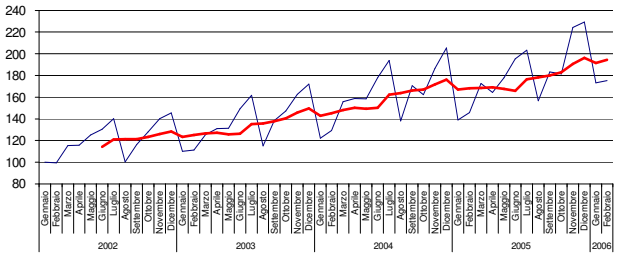

Fig. 2 - Variazioni congiunturali del monte salari del lavoro interinale febbraio 2005 - febbraio 2006. (var. in % rispetto al mese precedente su dati destagionalizzati)

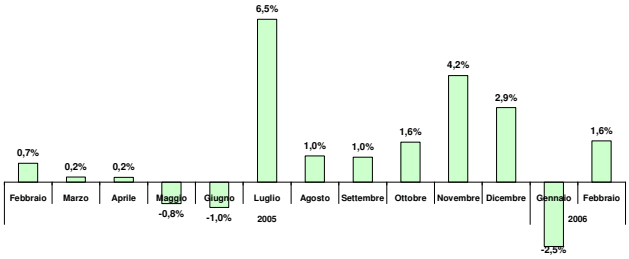

Fig. 3 - Variazioni tendenziali del monte salari del lavoro interinale febbraio 2005-febbraio 2006 (variazioni in % sullo stesso mese dell'anno precedente su dati destagionalizzati)

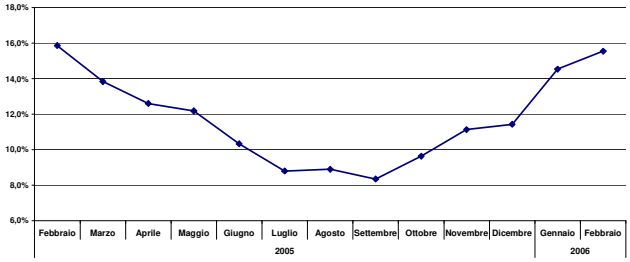

Fig. 4 - Monte retributivo del lavoro interinale: variazioni tendenziali 2003-2006 (variazioni sullo stesso mese dell'anno precedente. Dati grezzi)

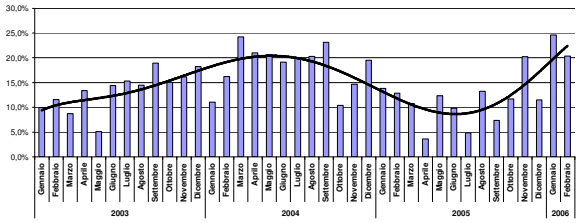

L'analisi di lungo periodo, (effettua su dati grezzi), mostra la persistenza, della fase espansiva del monte retributivo dei lavoratori interinali. L'inversione del ciclo è avvenuta nell'estate del 2005 e mostra una accelerazione nel periodo compreso fra la fine del 2005 e l'inizio del 2006.