

Osservatorio Nazionale
Nota congiunturale mensile ottobre 2017 Periodo di riferimento agosto 2017.

Monte retributivo, occupati e ore lavorate nel lavoro in somministrazione (interinale).

- Ad agosto 2017 il monte retributivo dei lavoratori in somministrazione (interinali) **aumenta del 25%** rispetto allo stesso mese del 2016. La variazione congiunturale è pari al +3,9%.

- Il numero medio mensile di occupati aumenta del 6,8%** su base annua.

- Il numero di **ore lavorate** ad agosto 2017 **aumenta del 21,6%** su base annua. Le **ore lavorate per lavoratore** mostrano un **aumento pari al 13,9%** rispetto ad agosto 2016.

- Il rapporto fra occupazione in somministrazione e occupazione totale è pari all' 1,91%** ad agosto 2017, contro l'**1,65%** di agosto 2016. **Rispetto al complesso dell'occupazione a termine** la somministrazione pesa per il **16,3% ad agosto 2017** contro il 15,6% di agosto 2016. In **rapporto all'occupazione dipendente** la somministrazione pesa per il **2,5%** contro il 2,2% di agosto 2016 (tutti i rapporti descritti sono stati calcolati sui dati destagionalizzati).

- La crescita acquisita del monte retributivo ad agosto 2017 è pari al **17,1%** rispetto al dato effettivo del **2016**. Per crescita acquisita si intende la variazione rispetto all'anno precedente nell'ipotesi di variazioni nulle nel resto dell'anno dell'ultimo dato disponibile.

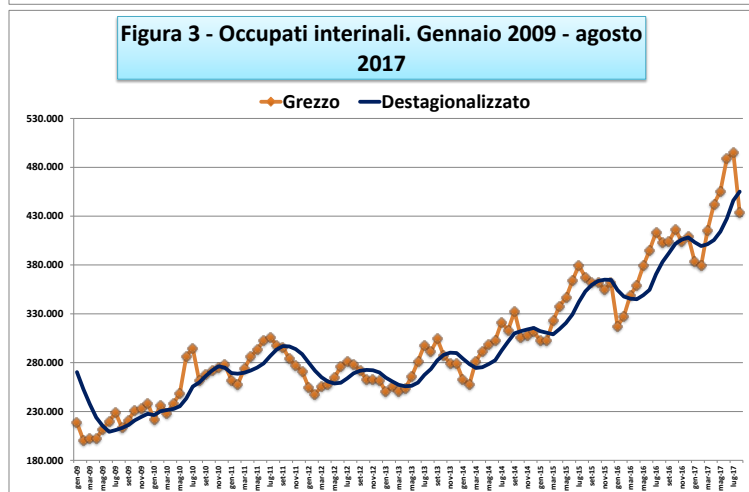
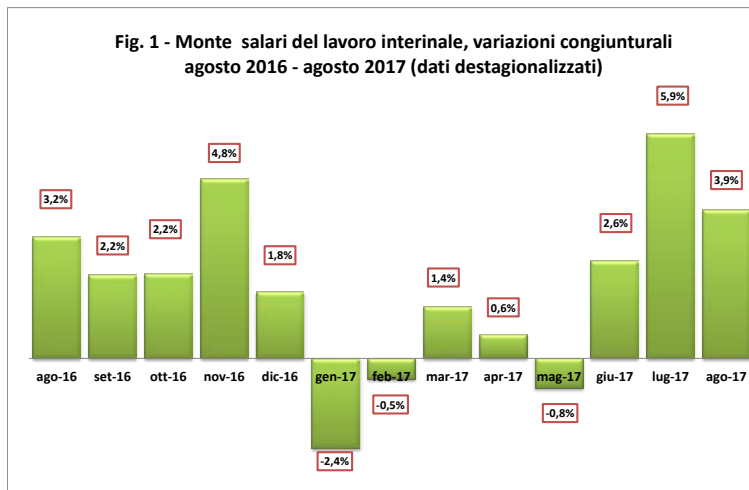

Osservatorio Nazionale
Nota congiunturale mensile ottobre 2017 Periodo di riferimento agosto 2017.

Figura 4 : Monte retributivo del lavoro interinale, indici , 2010=100
Gennaio 2010 - agosto 2017



Figura 5 - Numero di lavoratori interinali e ore lavorate, dati destagionalizzati, gennaio 2011 - agosto 2017



Osservatorio Nazionale

Nota congiunturale mensile ottobre 2017 Periodo di riferimento agosto 2017.

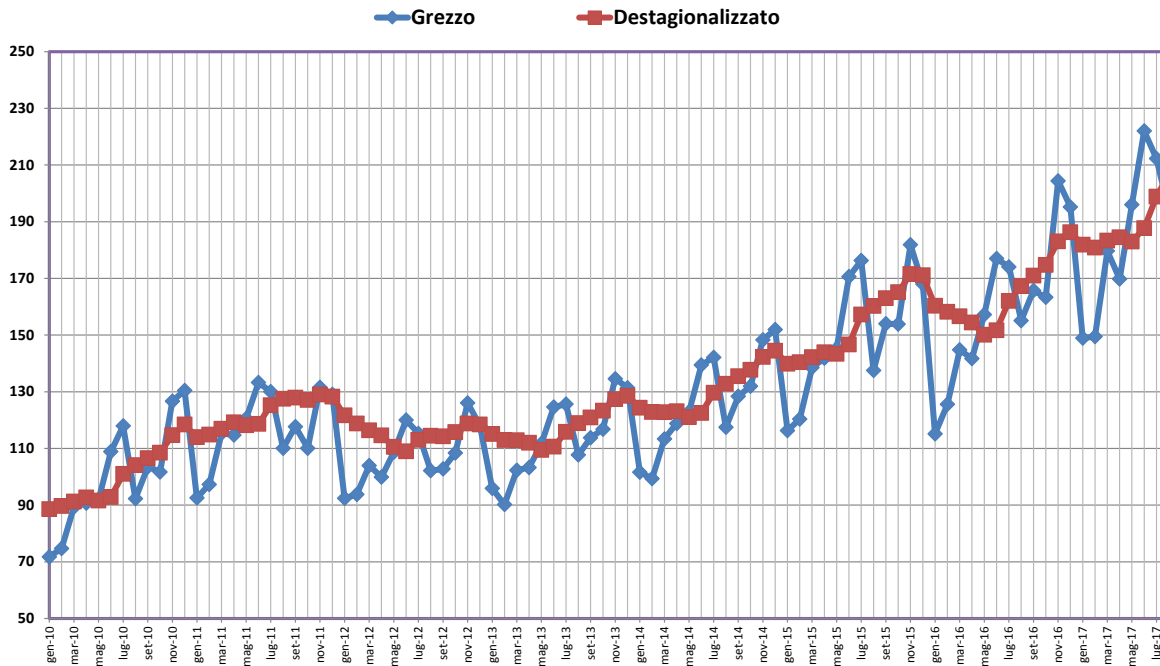
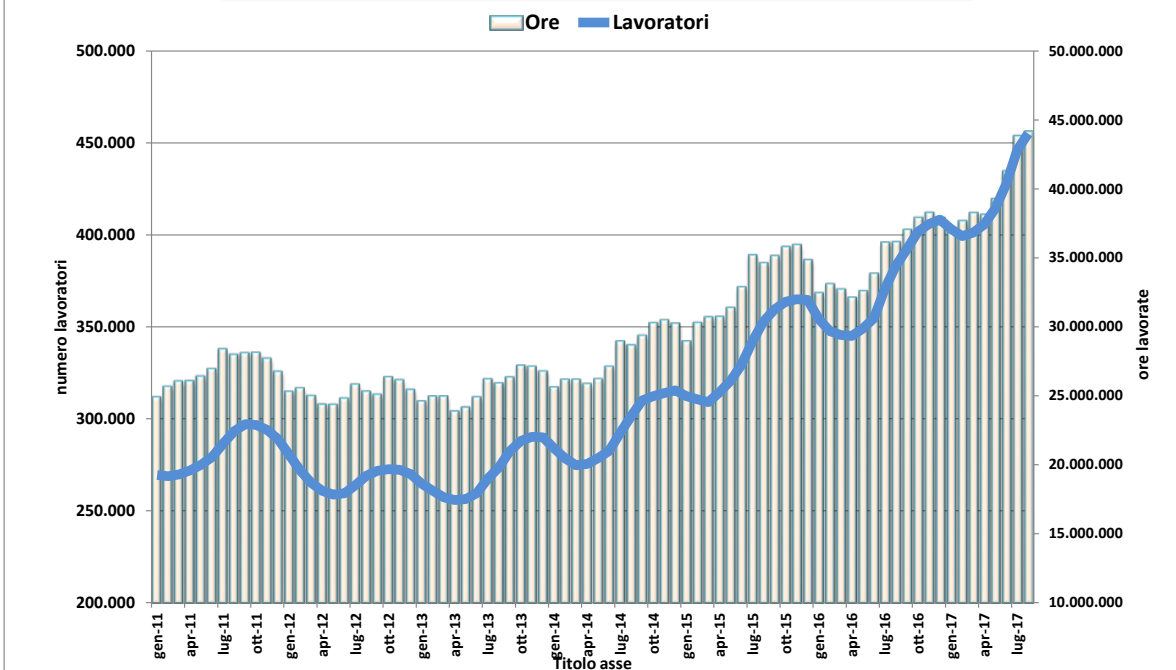
Tab. 1 - Monte retributivo, occupati e giornate retribuite nel lavoro interinale: variazioni per i periodi indicati *)

	<u>ago-17</u>	<u>ago-17</u>	Gennaio - agosto 2017
	<u>lug-17</u>	<u>ago-16</u>	Gennaio - agosto 2016
Monte retributivo	3,9%	25,0%	23,6%
Occupati	2,1%	6,8%	17,2%
Ore lavorate	0,7%	21,6%	22,1%
Ore lavorate per occup. inter.	-1,4%	13,9%	4,0%

*) dati destagionalizzati (media mobile a 6 mesi) per le variazioni congiunturali mese su mese

Tab.2 - Occupati in somministrazione, ore retribuite e retribuzioni lorde. Variazioni tendenziali (sullo stesso mese anno precedente) per tipo di rapporto di lavoro (tempo determinato e indeterminato)

	Occupati in somministrazione		Monte retributivo lordo		Ore retribuite	
	A t. determinato	A t. indeterminato	A t. determinato	A t. indeterminato	A t. determinato	A t. indeterminato
<u>ago-16</u>	3,7%	54,7%	6,4%	78,9%	9,0%	76,0%
<u>set-16</u>	6,4%	55,1%	2,4%	61,5%	3,1%	62,7%
<u>ott-16</u>	10,5%	45,6%	1,4%	51,4%	0,3%	46,9%
<u>nov-16</u>	10,2%	34,1%	7,2%	51,7%	10,6%	47,3%
<u>dic-16</u>	11,1%	1,9%	14,7%	23,6%	16,2%	22,3%
<u>gen-17</u>	20,2%	5,4%	32,6%	14,8%	29,7%	9,2%
<u>feb-17</u>	14,5%	7,0%	21,8%	5,5%	19,7%	-0,4%
<u>mar-17</u>	18,1%	6,1%	26,7%	10,1%	28,8%	8,4%
<u>apr-17</u>	22,6%	4,3%	22,8%	3,3%	16,2%	-5,0%
<u>mag-17</u>	21,3%	3,6%	27,5%	8,7%	27,2%	4,9%
<u>giu-17</u>	25,0%	7,2%	28,6%	8,4%	30,1%	8,0%
<u>lug-17</u>	19,5%	2,5%	24,1%	7,8%	24,4%	4,3%
<u>ago-17</u>	7,1%	3,7%	28,3%	4,9%	24,6%	1,7%

Osservatorio Nazionale
Nota congiunturale mensile ottobre 2017 Periodo di riferimento agosto 2017.

Figura 6 - Variazioni tendenziali delle ore lavorate, gennaio 2011 - agosto 2017



Figura 7 - Variazioni tendenziali del numero degli occupati in somministrazione gennaio 2012 - agosto 2017



Osservatorio Nazionale
Nota congiunturale mensile ottobre 2017 Periodo di riferimento agosto 2017.

Il mercato del lavoro ad agosto 2017
 (Fonte ISTAT).

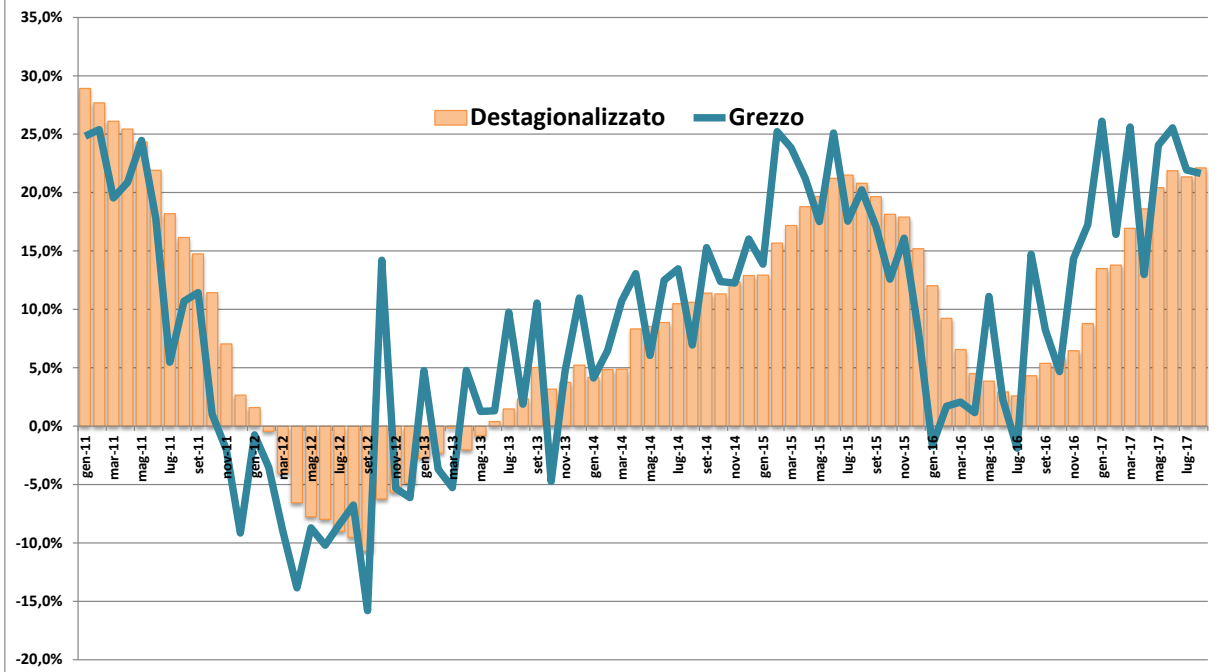
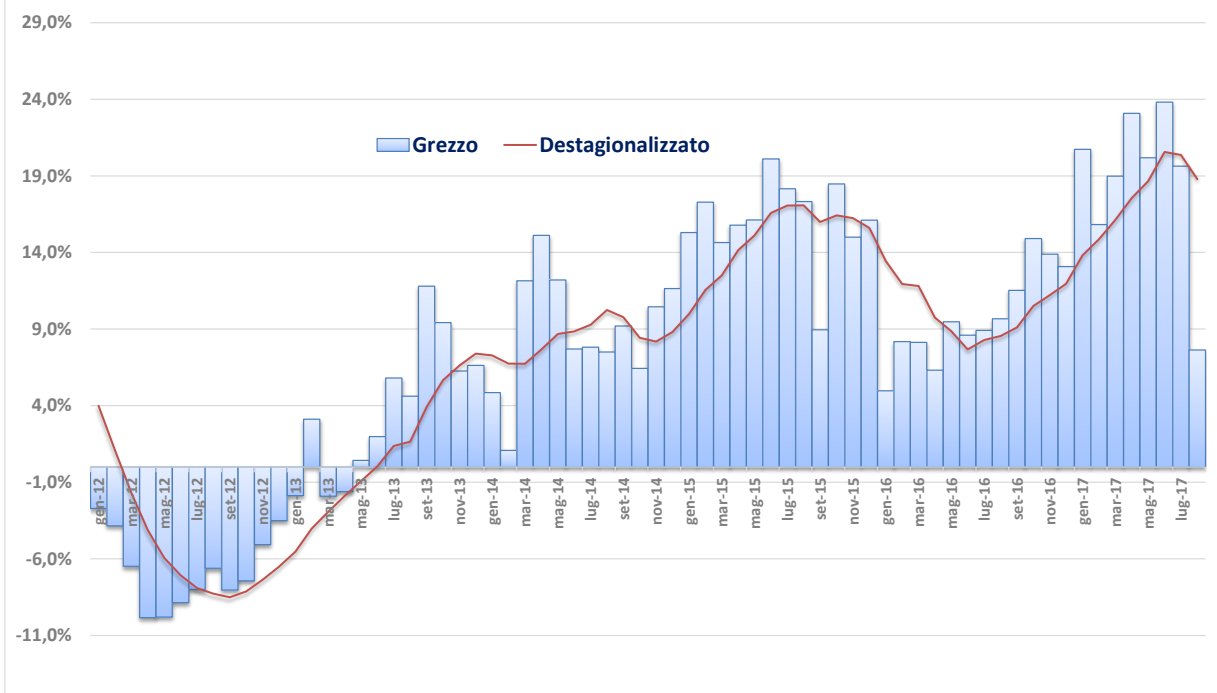
Ad agosto 2017 la stima degli occupati continua a crescere (+0,2% rispetto a luglio, pari a +36 mila), confermando la persistenza della tendenza positiva già osservata negli ultimi mesi. Il tasso di occupazione sale al 58,2% (+0,1 punti percentuali).

Su base annua si conferma l'aumento degli occupati (+1,6%, +375 mila). La crescita interessa uomini e donne e riguarda i lavoratori dipendenti (+417 mila, di cui +350 mila a termine e +66 mila permanenti), mentre calano gli indipendenti (-42 mila). Nello stesso periodo diminuiscono sia i disoccupati (-2,0%, -60 mila) sia, soprattutto, gli inattivi (-2,9%, -391 mila).

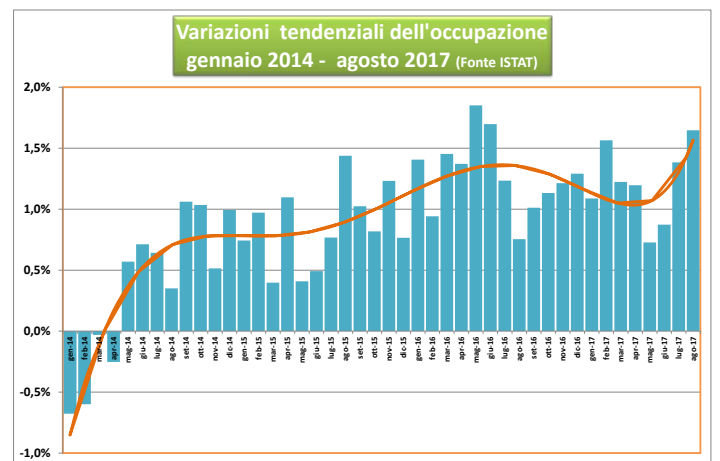
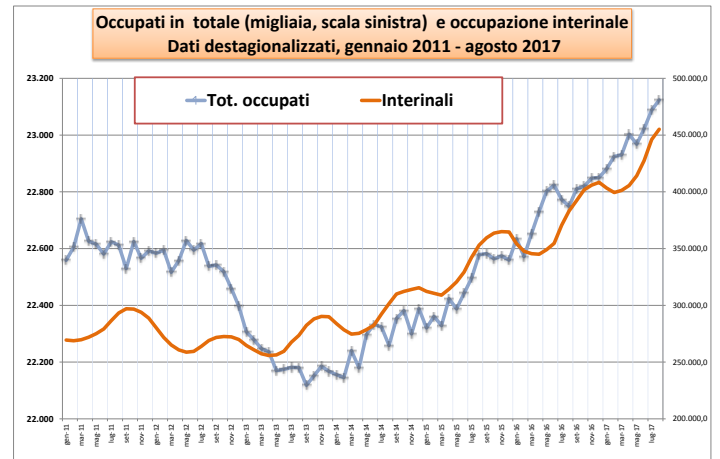

Osservatorio Nazionale
Nota congiunturale mensile ottobre 2017 Periodo di riferimento agosto 2017.

Fig. 8 Quota dell'occupazione interinale sul totale e sull'occupazione a tempo determinato (scala destra), gennaio 2012- agosto 2017 (dati destagionalizzati)

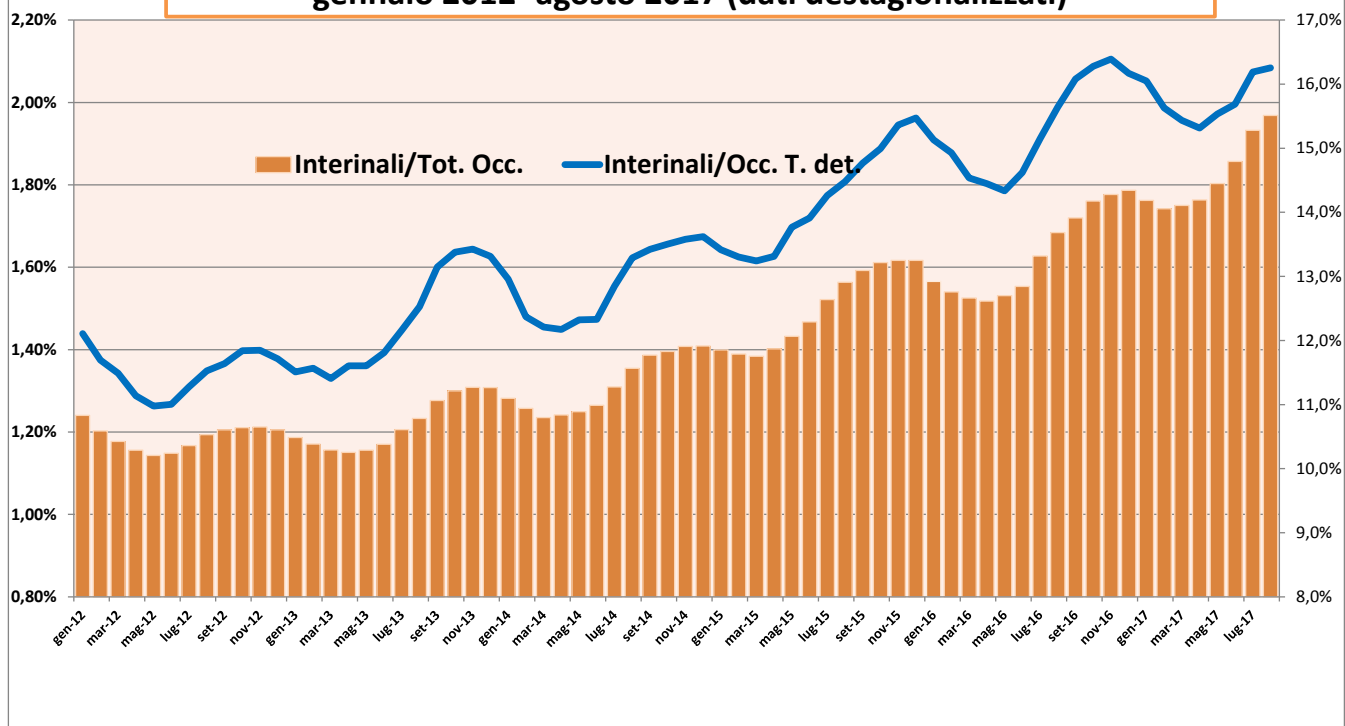

Osservatorio Nazionale

Nota congiunturale mensile ottobre 2017 Periodo di riferimento agosto 2017.

Il fatturato dell'industria a luglio 2017

Corretto per gli effetti di calendario (i giorni lavorativi sono stati 21 come a luglio 2016), il fatturato totale cresce in termini tendenziali del 4,0%, con un incremento del 2,3% sul mercato interno e del 7,0% su quello estero.

Per il fatturato tutti i settori manifatturieri (ad eccezione delle industrie tessili e dell'abbigliamento) mostrano incrementi tendenziali; il più rilevante nella fabbricazione di prodotti petroliferi raffinati (+14,5%).

Nel confronto con il mese di luglio 2016, l'indice grezzo degli ordinativi segna un aumento del 10,1%. L'incremento maggiore si registra nel comparto della metallurgia e fabbricazione di prodotti in metallo (+29,8), seguito dalla fabbricazione di macchinari e attrezzature (+18,8%), mentre la flessione più rilevante si osserva nella fabbricazione di computer, prodotti di elettronica e ottica (-5,9%).

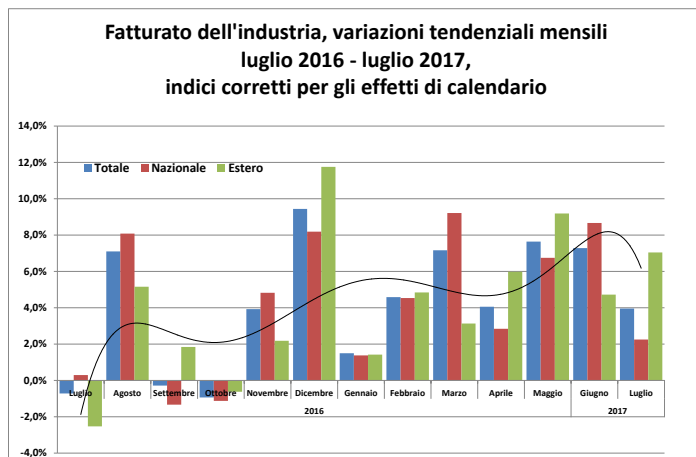

Osservatorio Nazionale

Nota congiunturale mensile ottobre 2017 Periodo di riferimento agosto 2017.

L'indicatore anticipatore del PIL (€-coin*), settembre 2017 (Fonte Banca d'Italia)

- In settembre €-coin è salito per il quarto mese consecutivo a 0,71 da 0,67 in agosto.
- L'indicatore è stato sostenuto dalla prosecuzione della crescita nel comparto dell'industria e dal buon andamento dei corsi azionari; continua invece a pesare negativamente l'apprezzamento del tasso di cambio dell'euro.

**) €-coin – sviluppato dalla Banca d'Italia – fornisce in tempo reale una stima sintetica del quadro congiunturale corrente nell'area dell'euro. €-coin esprime tale indicazione in termini di tasso di crescita trimestrale del PIL depurato dalle componenti più erratiche (stagionalità, errori di misura e volatilità di breve periodo).*

Indicatore €-coin, agosto 2017

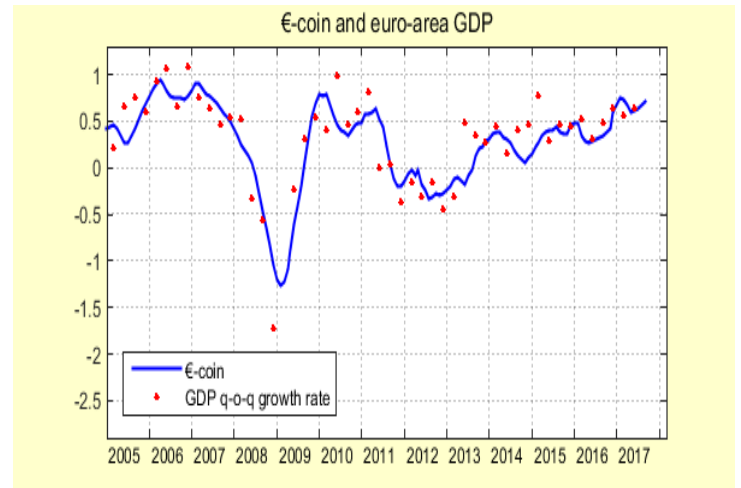

Osservatorio Nazionale
Nota congiunturale mensile ottobre 2017 Periodo di riferimento agosto 2017.

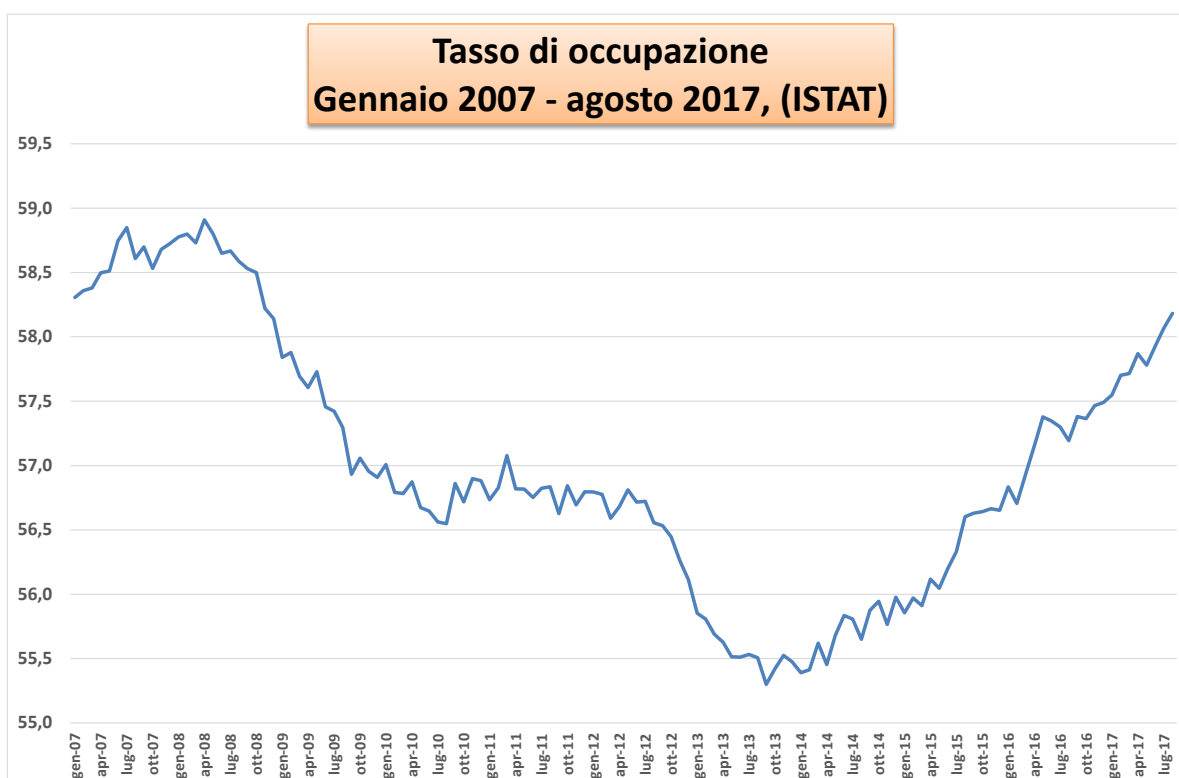
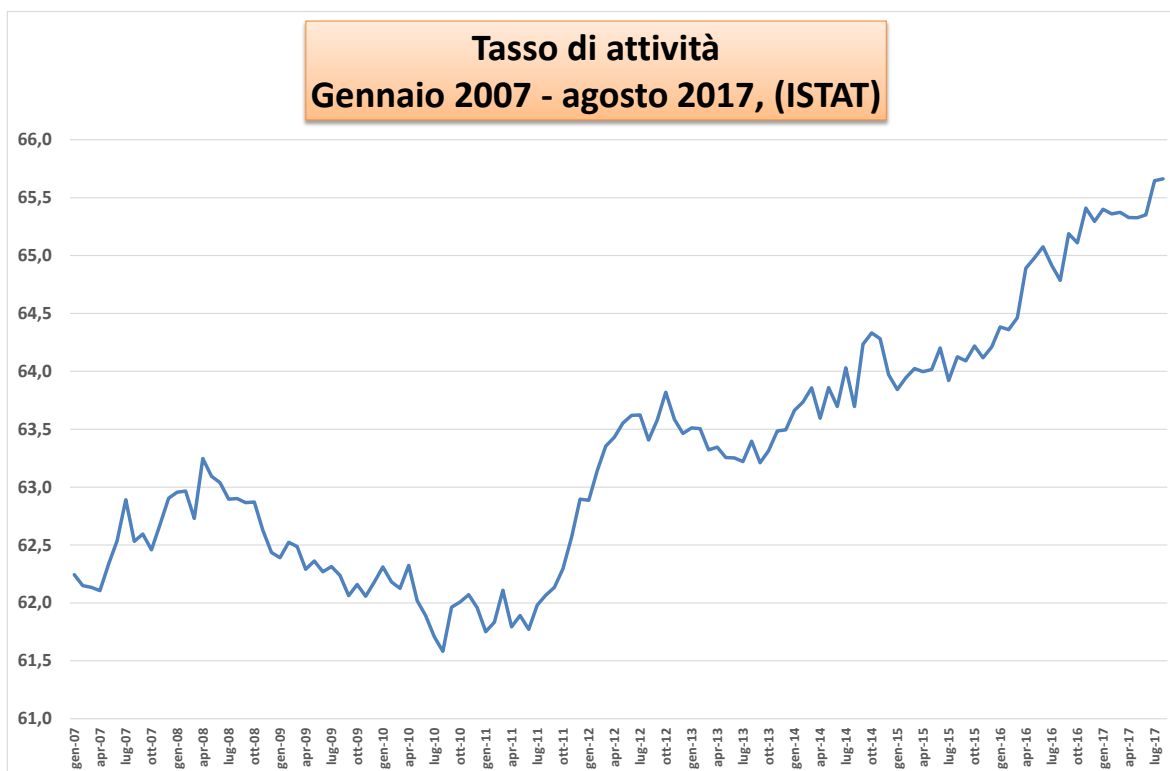

Osservatorio Nazionale
Nota congiunturale mensile ottobre 2017 Periodo di riferimento agosto 2017.

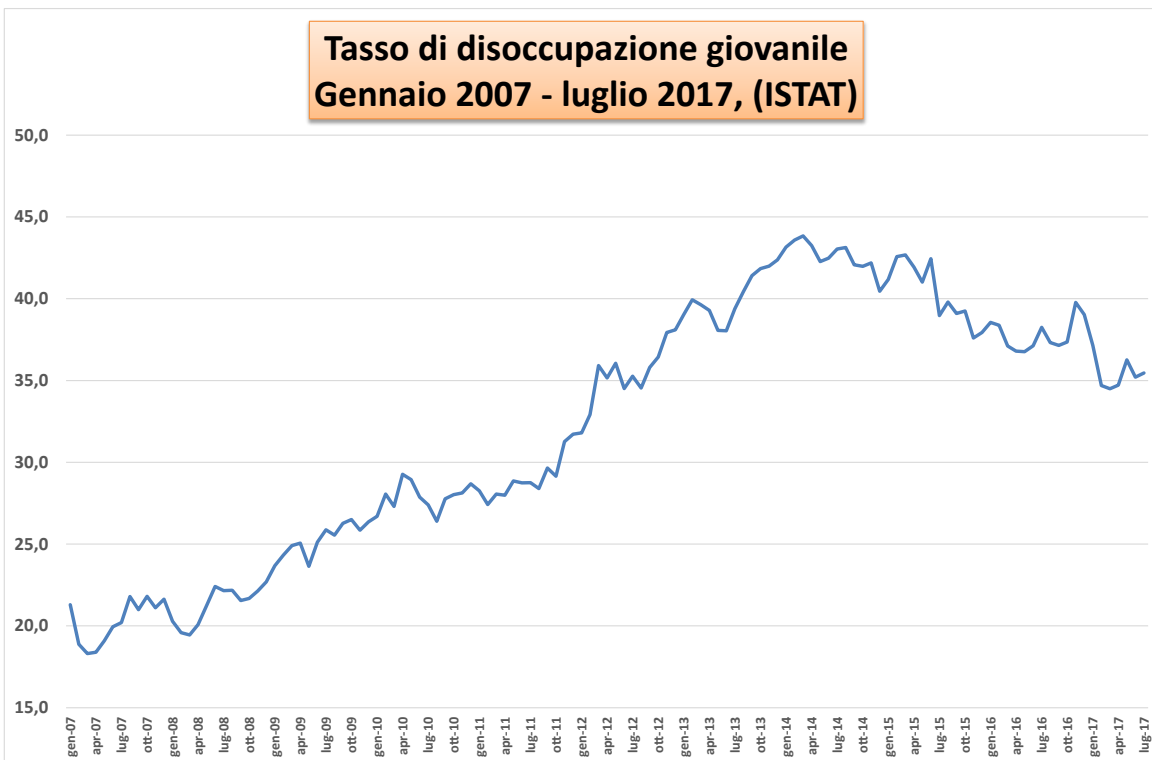
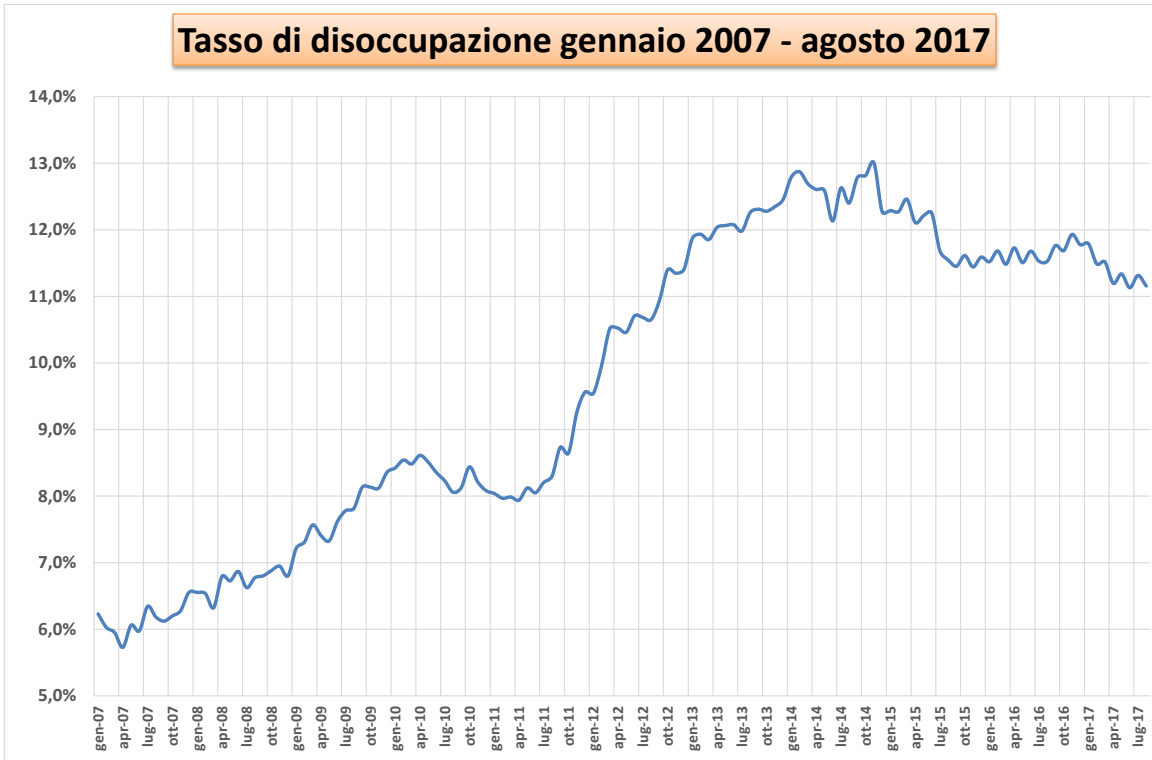

Osservatorio Nazionale

Nota congiunturale mensile ottobre 2017 Periodo di riferimento agosto 2017.

Lavoratori interinali occupati, giornate retribuite e Indici del monte retributivo (2010 = 100). Dati mensili					
		Numero Lavoratori	di cui a tempo indeterminato	Ore lavorate	Monte retributivo. Indici, media 2010 = 100
2015	gen	302.476	16.336	27.695.489	116,3
	feb	302.774	16.900	30.849.773	120,4
	mar	322.806	17.663	34.087.839	138,5
	apr	338.054	19.358	33.202.207	141,8
	mag	346.238	20.589	34.078.627	145,3
	giu	364.763	21.329	37.478.965	170,6
	lug	379.754	21.803	36.571.676	176,3
	ago	367.499	23.001	27.481.006	137,5
	set	362.003	23.016	37.119.627	154,0
	ott	362.463	24.549	37.085.309	153,9
	nov	354.049	26.562	35.017.318	181,9
	dic	363.141	37.836	30.797.620	168,0
2016	gen	310.148	36.116	27.234.124	115,1
	feb	320.794	35.274	31.374.425	125,6
	mar	341.094	35.277	34.788.717	144,8
	apr	352.393	35.593	33.586.668	141,7
	mag	371.550	35.761	37.862.914	157,2
	giu	387.765	35.600	37.718.644	177,0
	lug	406.027	35.863	40.779.201	174,1
	ago	392.959	35.586	31.523.569	155,1
	set	396.483	35.697	40.180.576	165,7
	ott	409.024	35.738	38.815.699	163,3
	nov	396.500	35.614	40.032.678	204,4
	dic	400.130	38.565	36.017.984	195,3
2017	gen	367.460	38.062	34.347.555	148,9
	feb	364.685	37.742	36.527.477	149,5
	mar	398.596	37.418	43.702.330	179,7
	apr	425.429	37.110	37.944.031	169,8
	mag	444.381	37.052	46.973.568	196,0
	giu	478.201	38.168	47.956.715	222,0
	lug	479.182	36.761	49.724.770	212,3
	ago	419.800	36.899	38.346.831	193,9