

## Osservatorio Nazionale

### Nota congiunturale mensile ottobre 2020 Periodo di riferimento agosto 2020

Monte retributivo, occupati e ore lavorate nel lavoro in somministrazione (interinale).

- Ad agosto 2020 il monte retributivo dei lavoratori in somministrazione **si riduce nella misura del -9,7%** rispetto allo stesso mese del 2019. Il risultato deriva da un **aumento del 27,2% del monte retributivo del tempo indeterminato e una variazione negativa di quello riferito al tempo determinato (-20,8%)**. La variazione congiunturale è negativa e pari a -0,2%.

- Il numero medio mensile di occupati **mostra un decremento pari al -8,3% su base annua (+27,6% per il tempo indeterminato e -16,8% per il tempo determinato)**.

- Il numero di **ore lavorate ad agosto 2020 subisce una contrazione nella misura del -7,4% su base annua (-16,5% per il tempo determinato e +25,1% per il tempo indeterminato)**. Le ore lavorate per lavoratore mostrano un incremento tendenziale pari al +1% rispetto ad agosto 2019.

- Il rapporto fra occupazione in somministrazione e occupazione totale è pari all' 1,56%** ad agosto 2020 contro l'**1,77%** di agosto 2019.

- La **crescita acquisita** del monte retributivo ad agosto 2020 è pari a **-9,8%**.

*Per crescita acquisita si intende la variazione che si avrebbe nell'anno in corso rispetto all'anno precedente nell'ipotesi di variazioni nulle nel corso del resto dell'anno.*

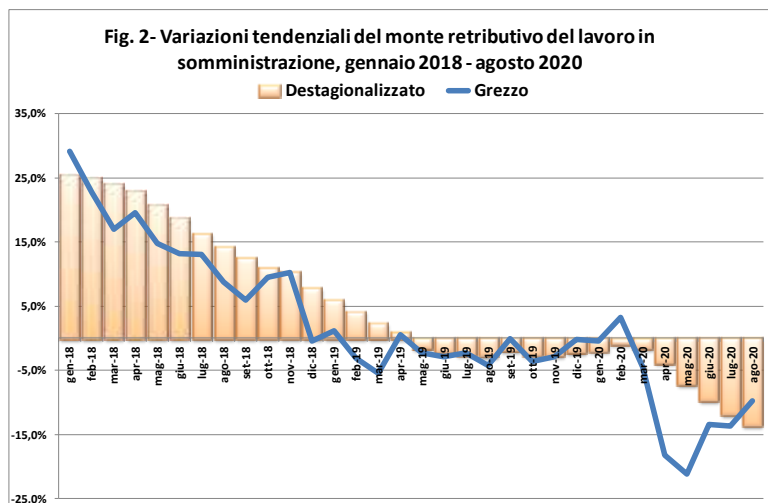
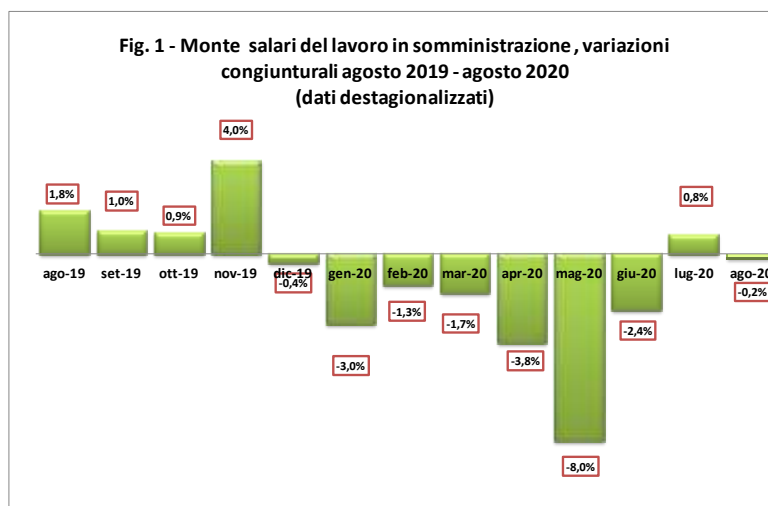

**Osservatorio Nazionale**  
**Nota congiunturale mensile ottobre 2020** Periodo di riferimento agosto 2020

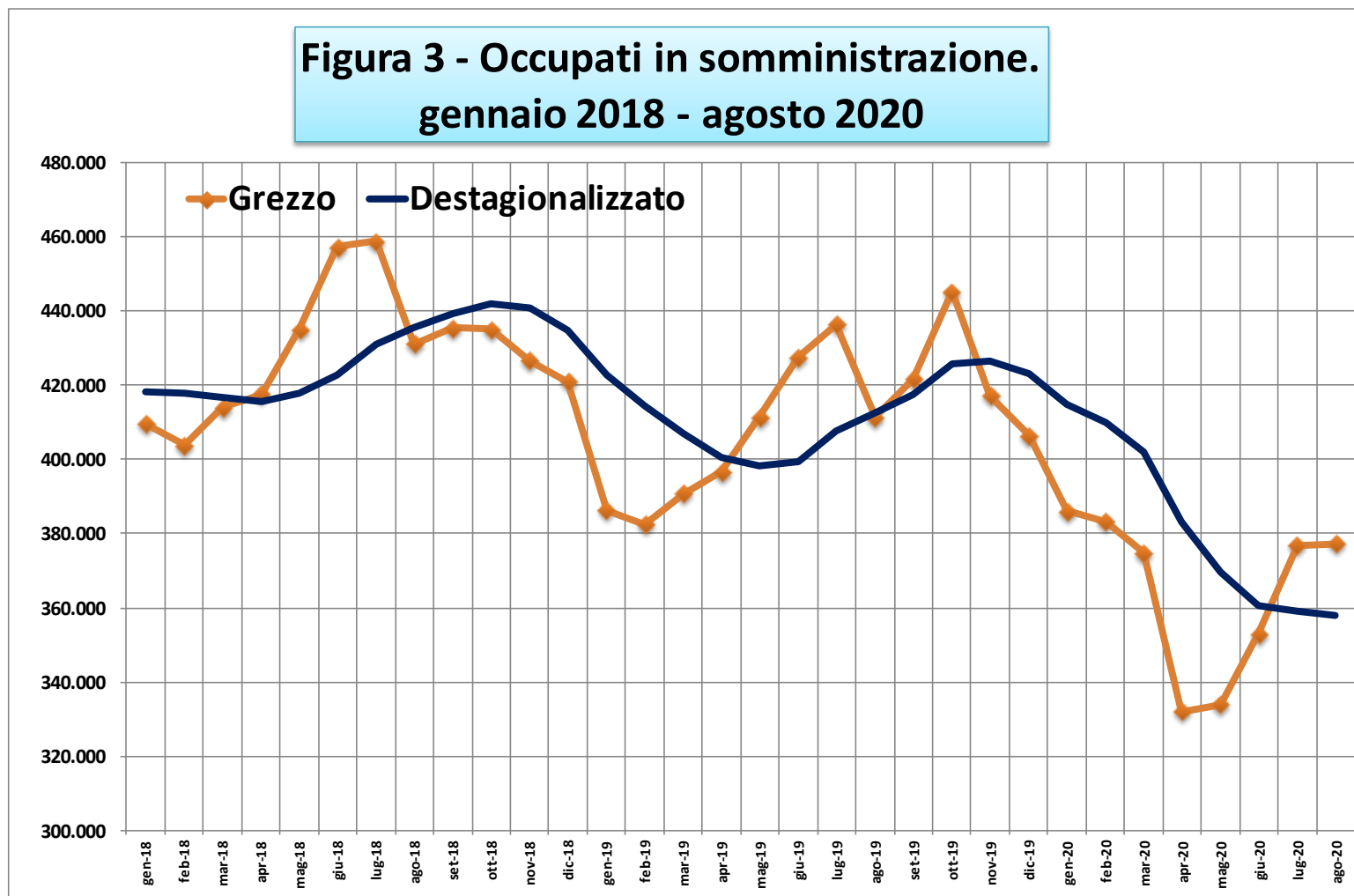

### Osservatorio Nazionale

**Nota congiunturale mensile ottobre 2020** Periodo di riferimento agosto 2020

**Tab. 1 - Monte retributivo, occupati e giornate retribuite nel lavoro in somministrazione: variazioni per i periodi indicati \*)**

	<u>ago-20</u>	<u>ago-20</u>	gennaio -agosto 2020
	<u>lug-20</u>	<u>ago-19</u>	gennaio - agosto 2019
<b>Monte retributivo</b>	-0,2%	-9,7%	-10,3%
<b>Occupati</b>	-0,3%	-8,3%	-10,1%
<b>Ore lavorate</b>	-2,6%	-7,4%	-14,4%
<b>Ore lavorate per occupato</b>	-2,3%	1,0%	-4,9%

\*) dati destagionalizzati (media mobile a 6 mesi) per le variazioni congiunturali mese su mese

**Tab. 2 - Occupati in somministrazione, ore retribuite e retribuzioni lorde. Variazioni tendenziali (sullo stesso mese anno precedente) per tipo di rapporto di lavoro (tempo determinato e indeterminato)**

	Occupati in somministrazione		Monte retributivo lordo		Ore retribuite	
	T. Determinato	T. Indeterminato	T. Determinato	T. Indeterminato	T. Determinato	T. Indeterminato
<u>ago-19</u>	-15,3%	105,5%	-17,0%	96,3%	-15,9%	109,0%
<u>set-19</u>	-14,4%	110,4%	-14,6%	113,4%	-16,5%	123,8%
<u>ott-19</u>	-8,6%	106,1%	-18,8%	105,2%	-20,1%	111,0%
<u>nov-19</u>	-13,8%	98,1%	-20,4%	94,2%	-21,3%	97,7%
<u>dic-19</u>	-14,7%	82,8%	-15,3%	88,3%	-12,8%	94,3%
<u>gen-20</u>	-10,6%	57,4%	-15,0%	58,1%	-14,5%	57,7%
<u>feb-20</u>	-10,4%	54,8%	-10,9%	57,8%	-11,8%	57,3%
<u>mar-20</u>	-15,2%	52,4%	-17,8%	46,1%	-27,1%	30,0%
<u>apr-20</u>	-28,9%	44,6%	-32,5%	33,4%	-40,4%	12,8%
<u>mag-20</u>	-31,4%	42,1%	-35,0%	27,6%	-40,9%	16,1%
<u>giu-20</u>	-29,2%	41,0%	-29,2%	38,6%	-29,7%	34,7%
<u>lug-20</u>	-23,6%	33,6%	-26,5%	30,9%	-25,7%	27,9%
<u>ago-20</u>	-16,8%	27,6%	-20,8%	27,2%	-16,5%	25,1%

**Osservatorio Nazionale**  
**Nota congiunturale mensile ottobre 2020** Periodo di riferimento agosto 2020

**Tab. 3 Rapporti fra occupazione in somministrazione e occupazione totale**

	Agosto 2019	Agosto 2020	Diff. In punti %
<b>Somministrati su occ. Totale</b>	1,77%	1,56%	-0,20%
<b>Somministrati su occupazione dip.</b>	2,29%	2,02%	-0,27%
<b>Somministrati su occupazione a T.det.</b>	13,58%	13,71%	0,13%

**Fig. 4 Lavoratori in somministrazione gennaio 2018 - agosto 2020**  
**T. indeterminato e T. determinato**

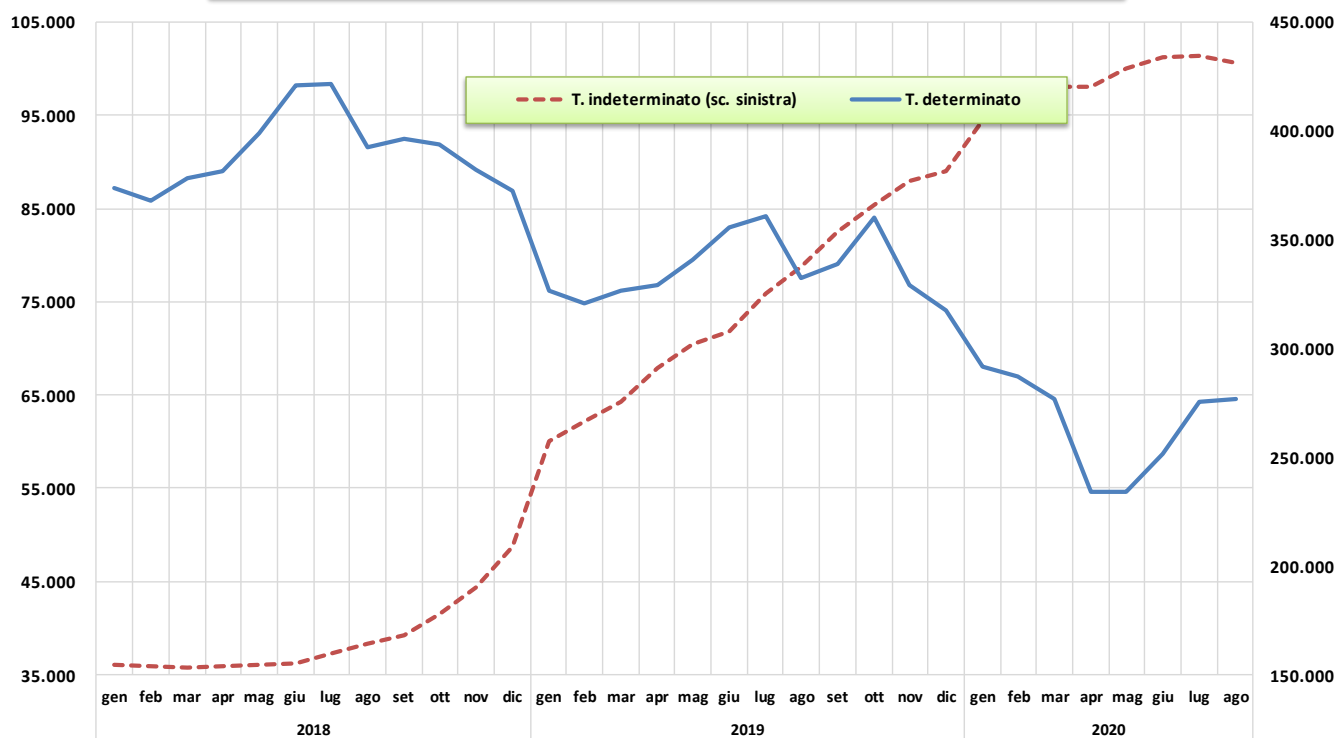

**Osservatorio Nazionale**  
**Nota congiunturale mensile ottobre 2020** Periodo di riferimento agosto 2020

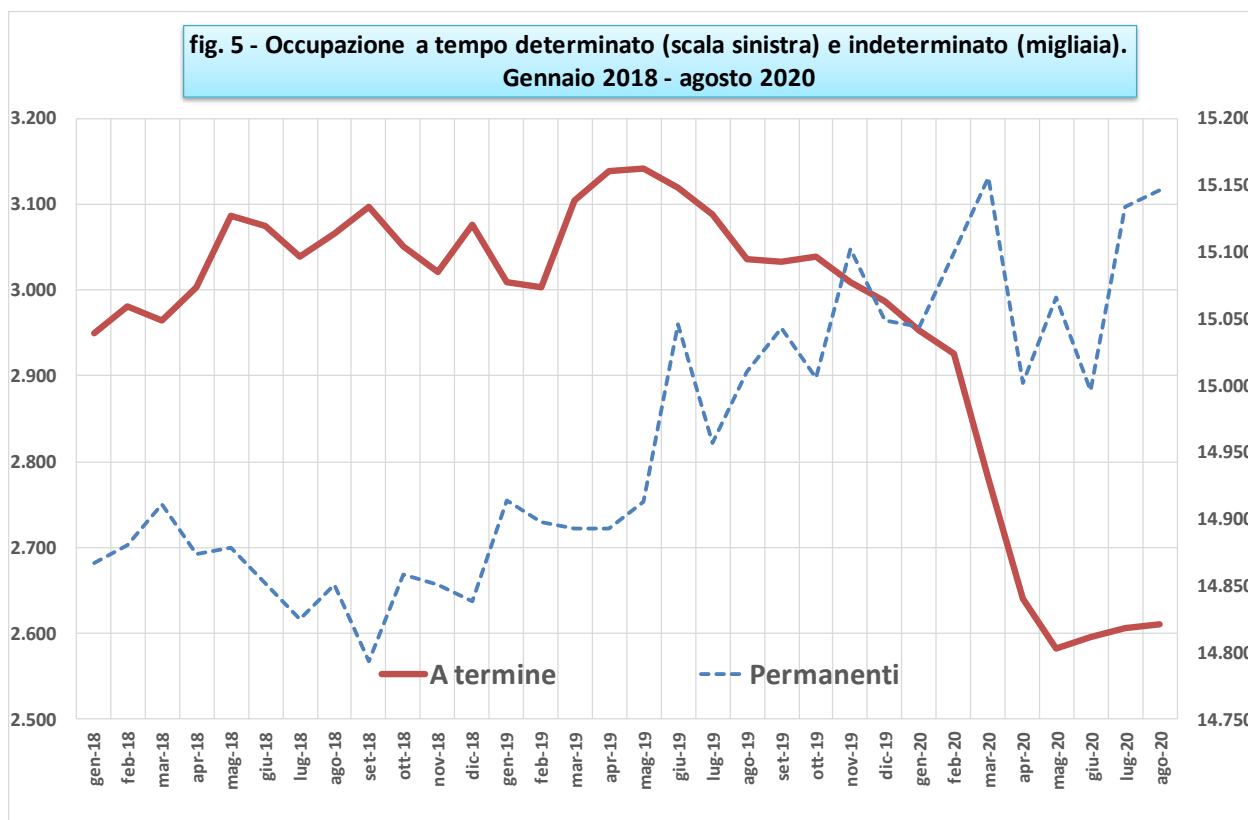

**Osservatorio Nazionale**  
**Nota congiunturale mensile ottobre 2020** Periodo di riferimento agosto 2020

**Fig. 6 - Variazioni tendenziali degli occupati in somministrazione a tempo determinato e indeterminato. Agosto 2019 - agosto 2020**

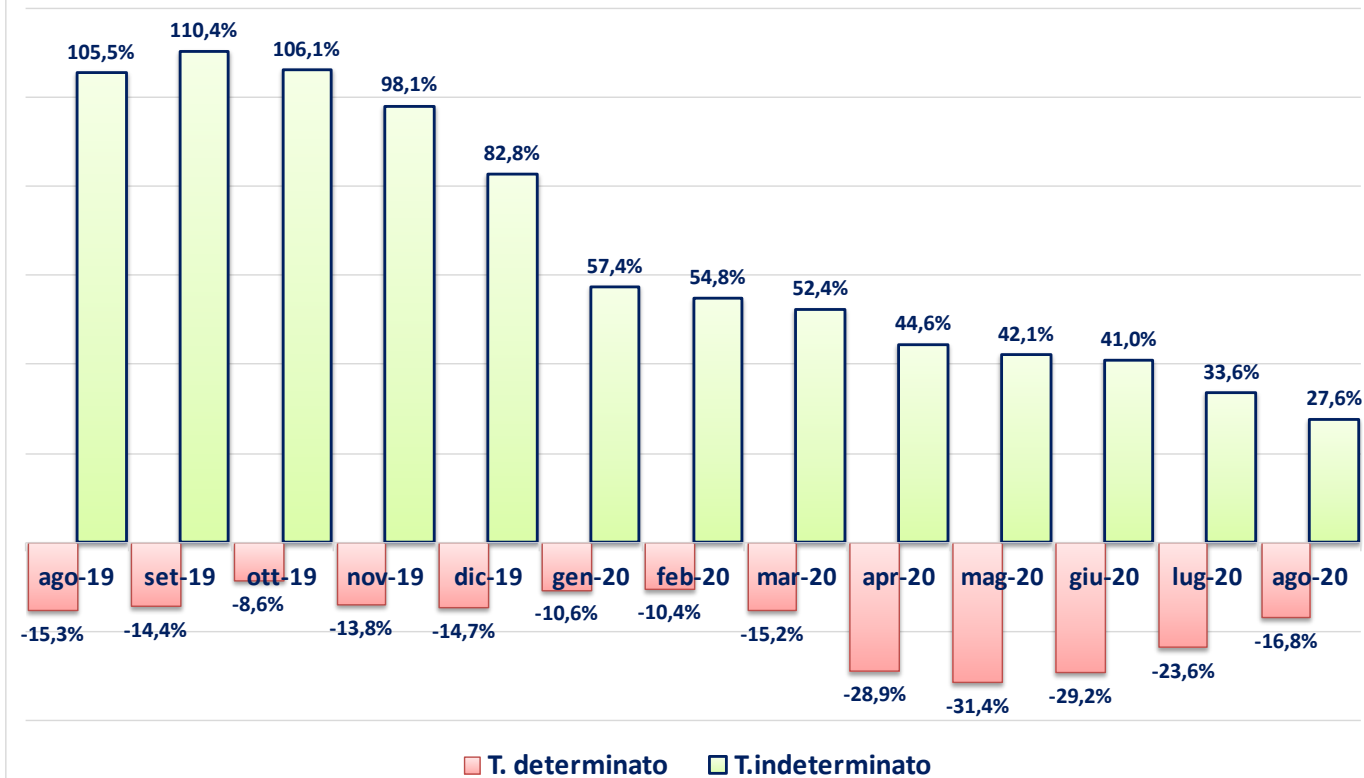

**Osservatorio Nazionale**  
**Nota congiunturale mensile ottobre 2020** Periodo di riferimento agosto 2020

**Figura 7 : Monte retributivo del lavoro in somministrazione, indici, 2010=100, Gennaio 2018 - agosto 2020**

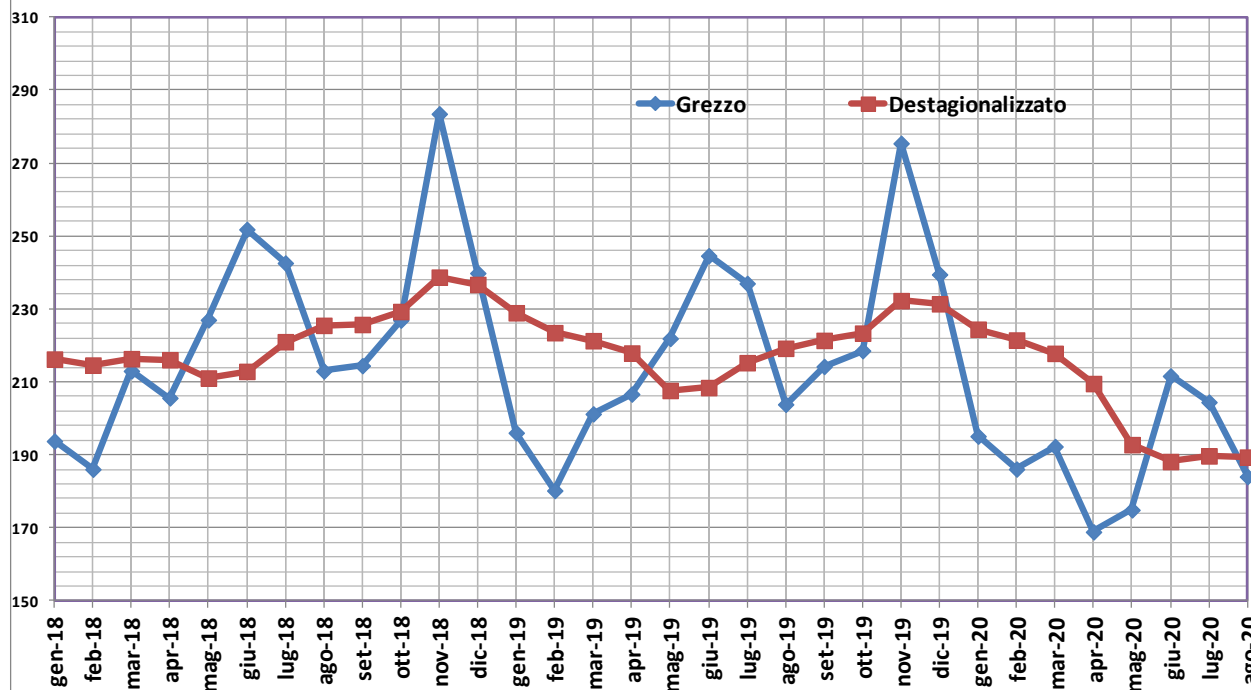

**Figura 8 - Numero di lavoratori in somministrazione e ore lavorate, dati destagionalizzati, gennaio 2018 - agosto 2020**

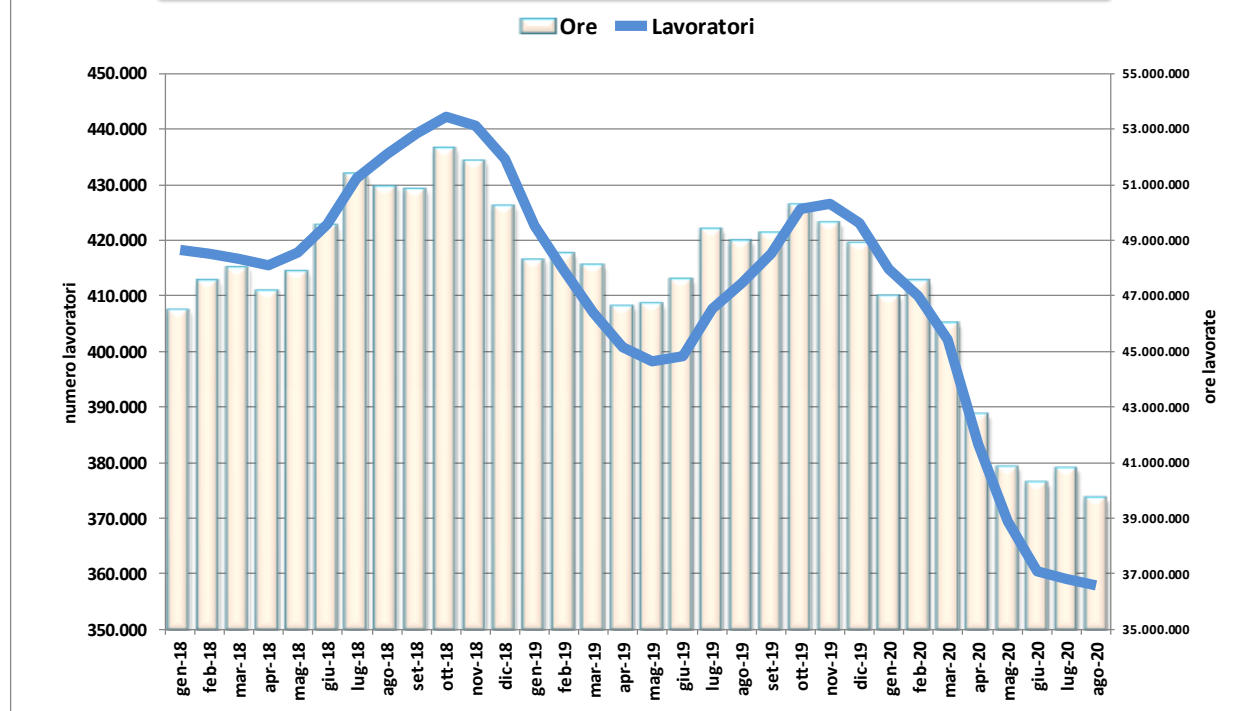

**Osservatorio Nazionale**  
**Nota congiunturale mensile ottobre 2020** Periodo di riferimento agosto 2020

**Figura 9 - Variazioni tendenziali delle ore lavorate, gennaio 2018 - agosto 2020**

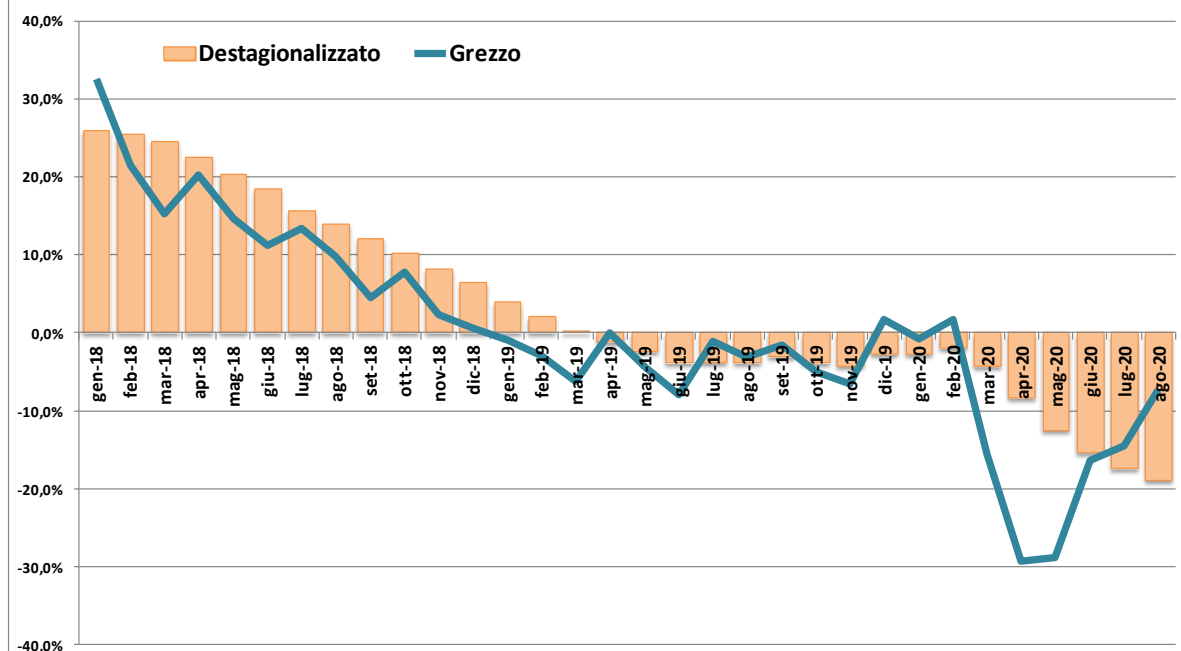

**Figura 10 - Variazioni tendenziali del numero degli occupati in somministrazione gennaio 2018 - agosto 2020**

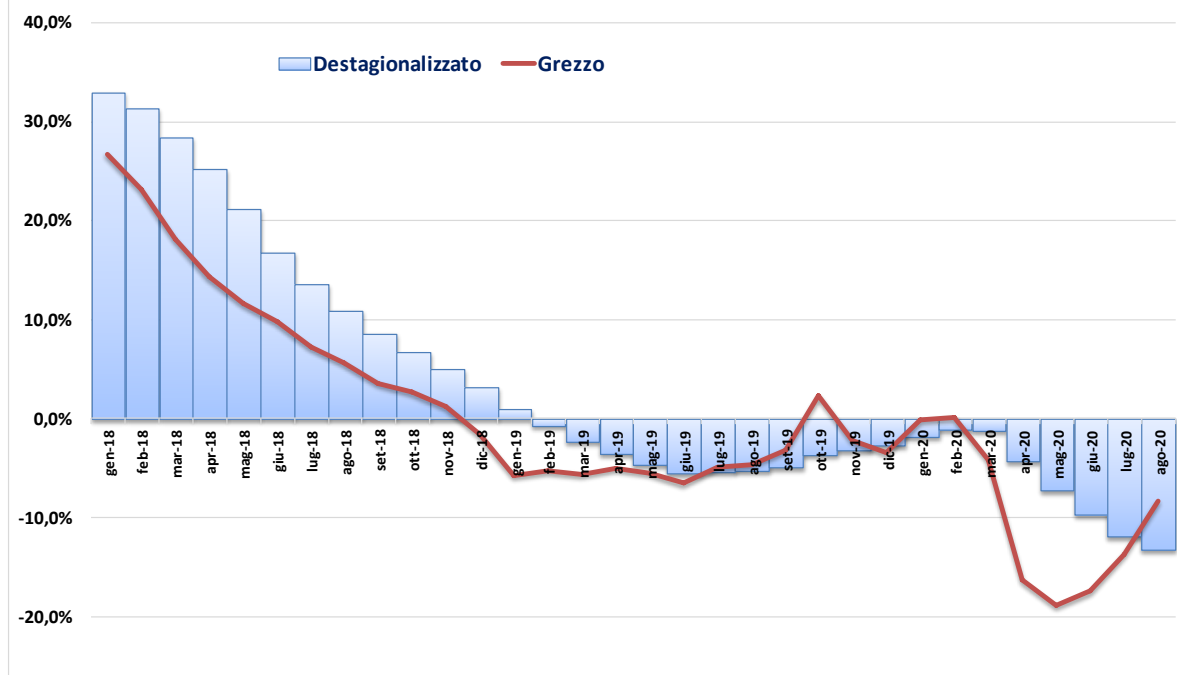



## Osservatorio Nazionale

### Nota congiunturale mensile ottobre 2020 Periodo di riferimento agosto 2020

**Fig. 11** Quota dell'occupazione in somministrazione sul totale dell'occupazione. gennaio 2018 - agosto 2020 (dati destagionalizzati)

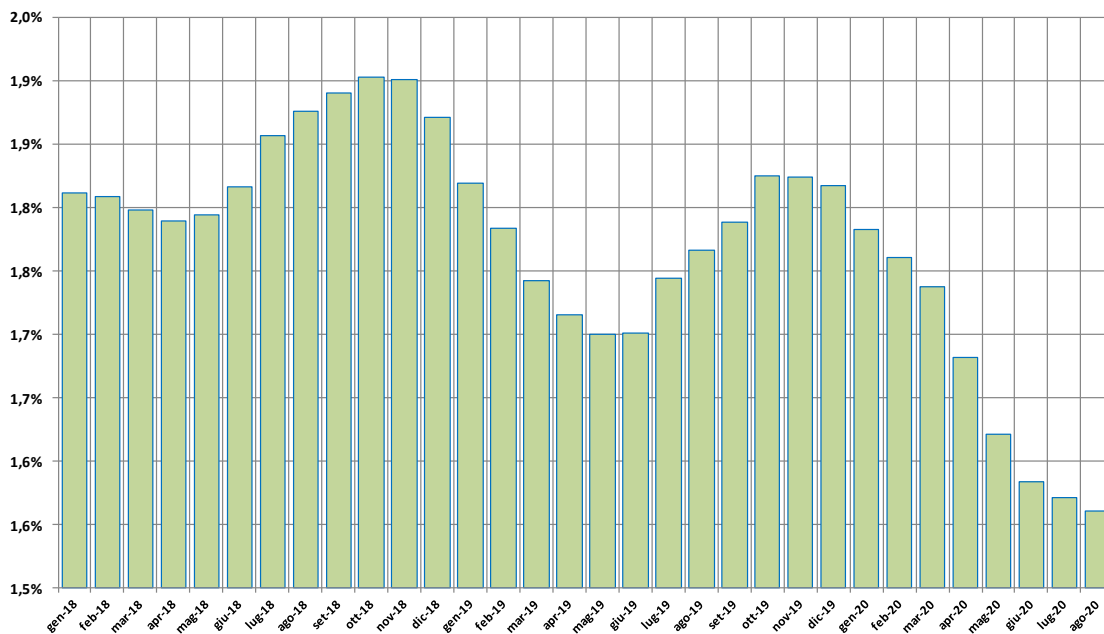

**Fig. 12** Quota dell'occupazione in somministrazione sull'occupazione a tempo determinato. Gennaio 2018 - agosto 2020 (dati destagionalizzati)

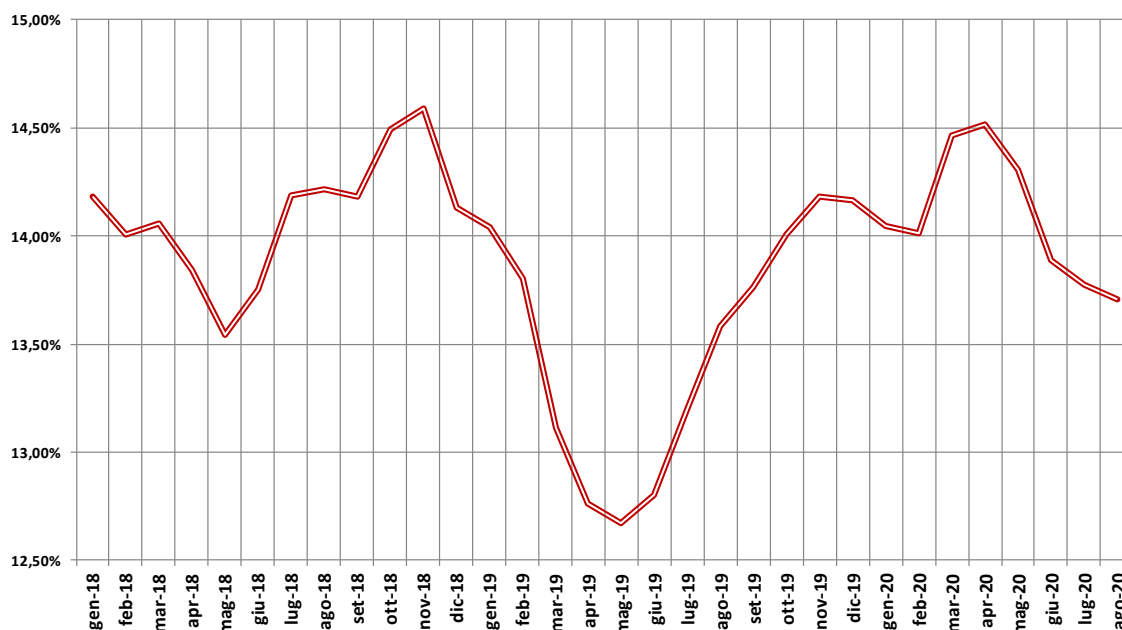

**Osservatorio Nazionale**  
**Nota congiunturale mensile ottobre 2020** Periodo di riferimento agosto 2020

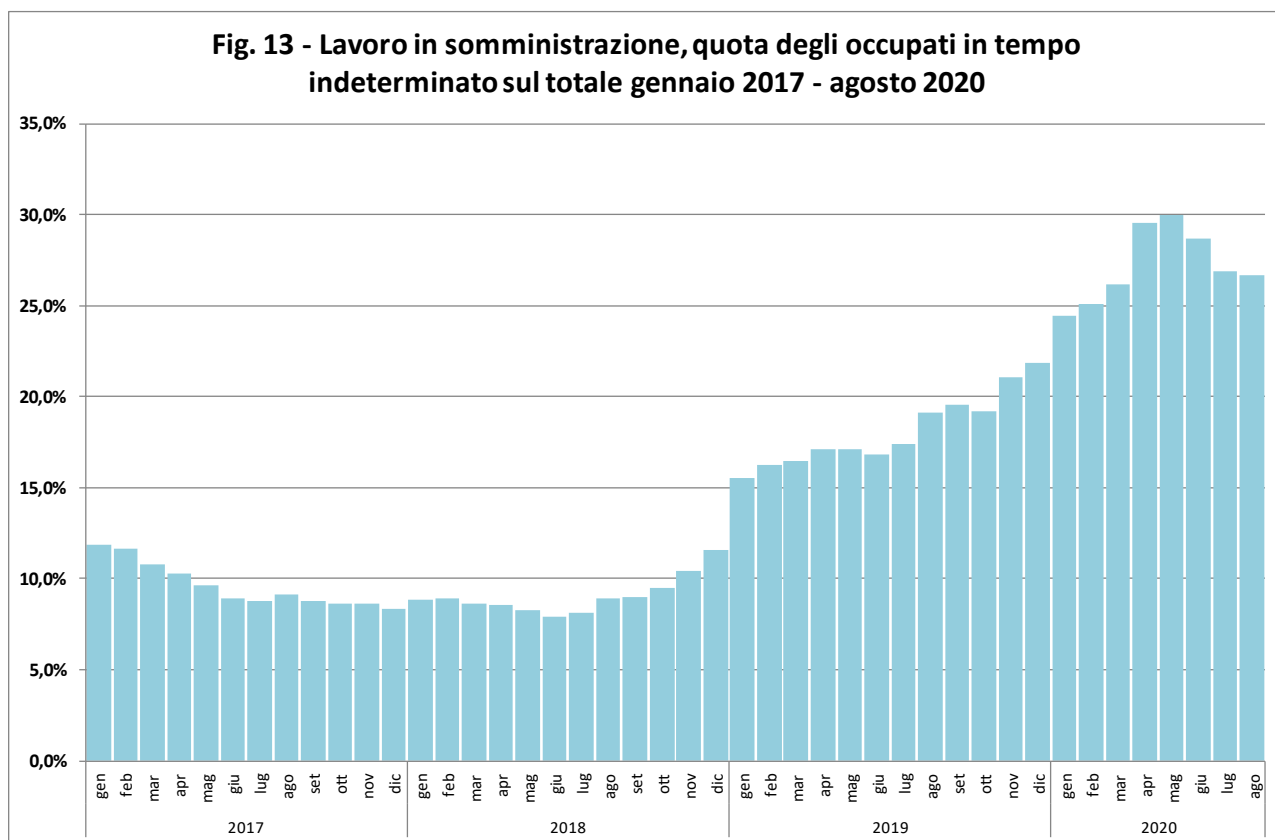

## Osservatorio Nazionale

### Nota congiunturale mensile ottobre 2020 Periodo di riferimento agosto 2020

#### Il mercato del lavoro ad agosto 2020 (Fonte ISTAT).

- Ad agosto prosegue la crescita dell'occupazione già registrata a luglio, torna a calare il numero di persone in cerca di lavoro e continua la diminuzione dell'inattività.

- L'aumento dell'occupazione su base mensile (+0,4% pari a +83mila unità) coinvolge uomini e donne, dipendenti, autonomi e tutte le classi d'età; è inoltre particolarmente intenso tra i minori di 35 anni (+1,0%, pari a +50mila unità). Nel complesso, il tasso di occupazione sale al 58,1% (+0,2 punti percentuali).

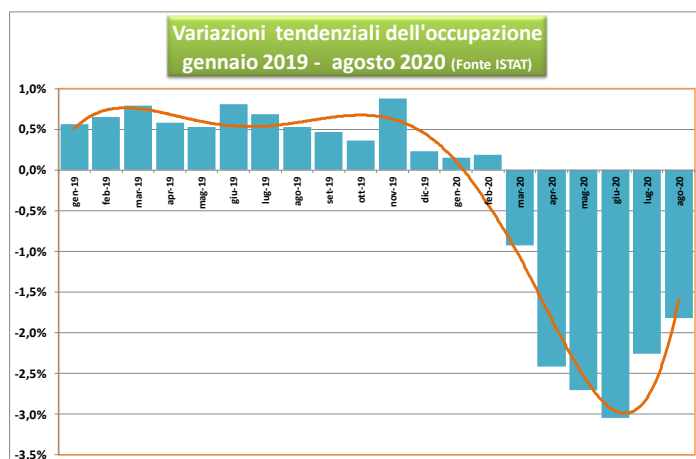
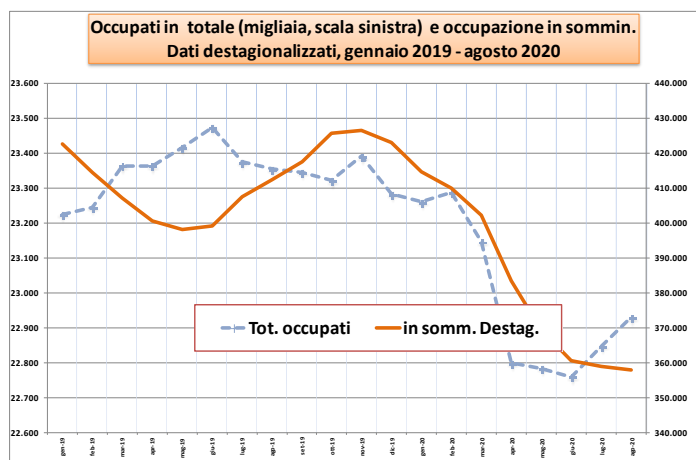

## Osservatorio Nazionale

### Nota congiunturale mensile ottobre 2020 Periodo di riferimento agosto 2020

#### Il fatturato industriale a luglio 2020 (ISTAT)

- A luglio si stima che il fatturato dell'industria, al netto dei fattori stagionali, aumenti dell'8,1% in termini congiunturali, cioè rispetto a giugno, proseguendo la dinamica positiva registrata nei due mesi precedenti.

- In termini tendenziali e corretto per gli effetti di calendario (i giorni lavorativi sono stati 23 come a luglio 2019), il fatturato totale diminuisce in termini tendenziali dell'8,1%, con cali del 6,3% per il mercato interno e dell'11,4% per quello estero.

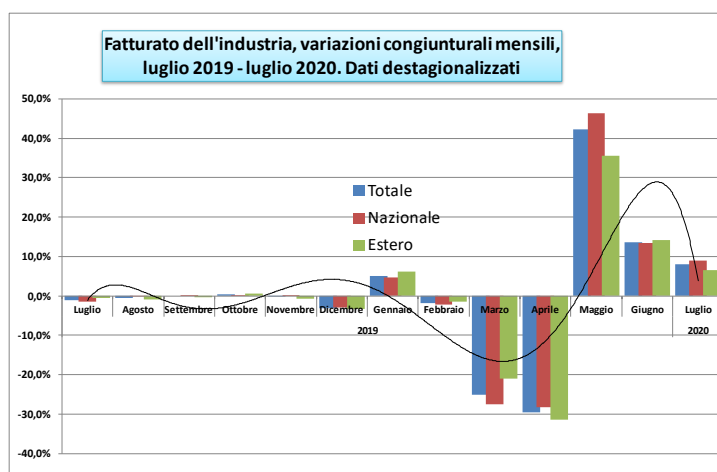
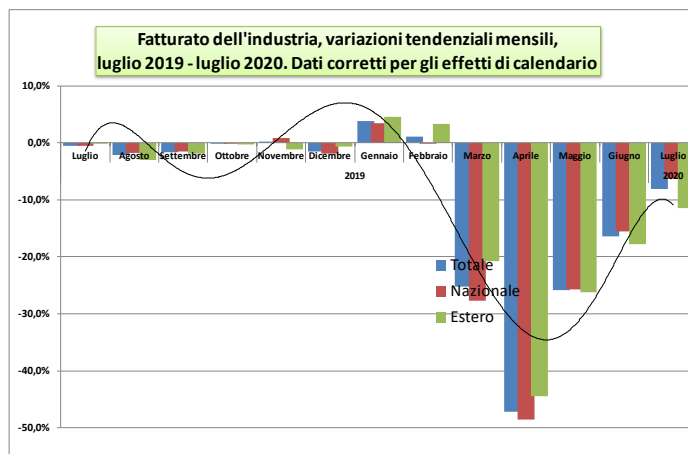

## Osservatorio Nazionale Nota congiunturale mensile ottobre 2020 Periodo di riferimento agosto 2020

### Gli indicatori anticipatori del PIL (€-coin\* e ITACOIN\*) di settembre 2020.

- In settembre €-coin è tornato a salire (-0,31 da -0,64 in agosto), dopo sei cali consecutivi, portandosi sui livelli registrati nella scorsa primavera.
- L'indicatore ha beneficiato del miglioramento della fiducia di consumatori e imprese e del più favorevole andamento dei consumi di beni durevoli.

\*) **€-coin** – sviluppato dalla Banca d'Italia – fornisce in tempo reale una stima sintetica del quadro congiunturale corrente nell'area dell'euro. €-coin esprime tale indicazione in termini di tasso di crescita del PIL.

**ITACOIN**, prodotto da Banca d'Italia costituisce un indicatore ciclico dell'economia italiana che fornisce in tempo reale una stima mensile dell'evoluzione tendenziale dell'attività economica.

<https://www.bancaditalia.it/statistiche/tematiche/indicatori/indicatore-ciclico-coincidente/index.html?com.dotmarketing.htmlpage.language=102>

### Indicatori €-coin e ITA Coin, settembre 2020

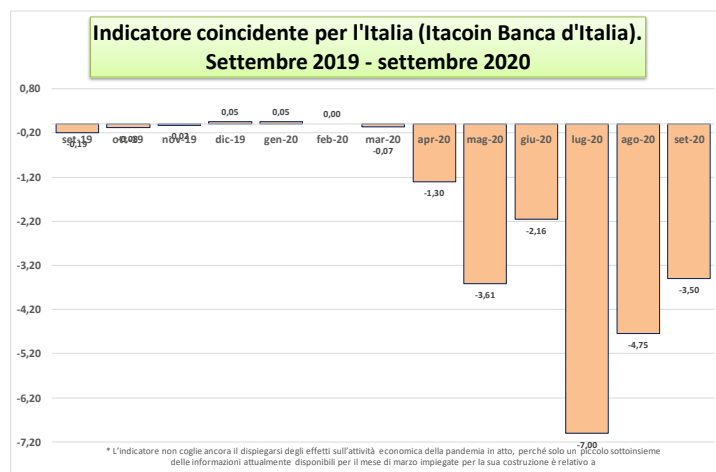
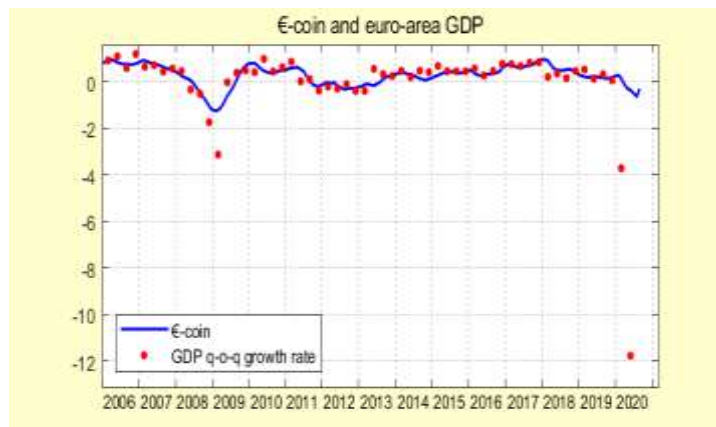

**Osservatorio Nazionale**  
**Nota congiunturale mensile ottobre 2020** Periodo di riferimento agosto 2020

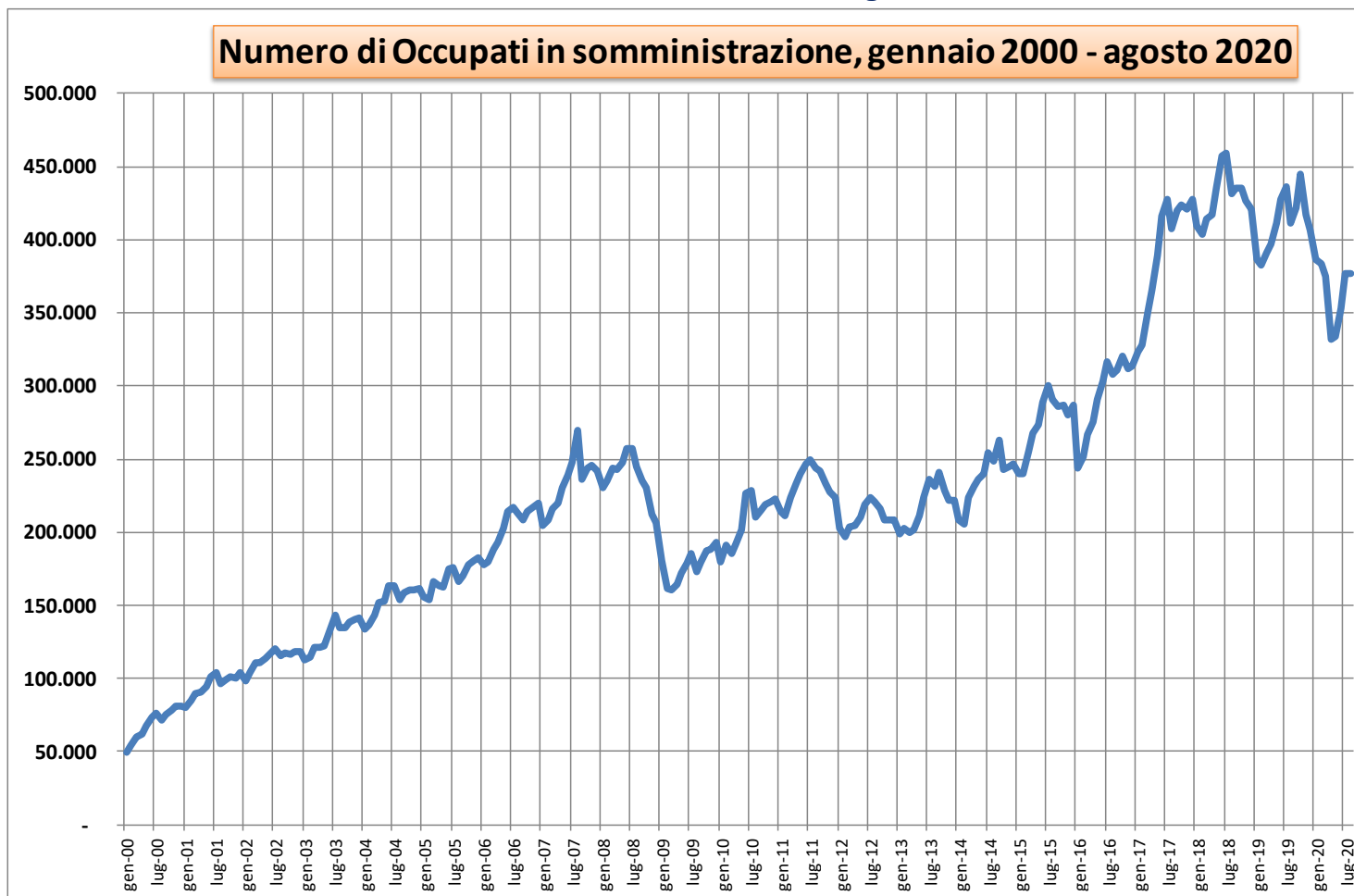

**Osservatorio Nazionale**  
**Nota congiunturale mensile ottobre 2020** Periodo di riferimento agosto 2020

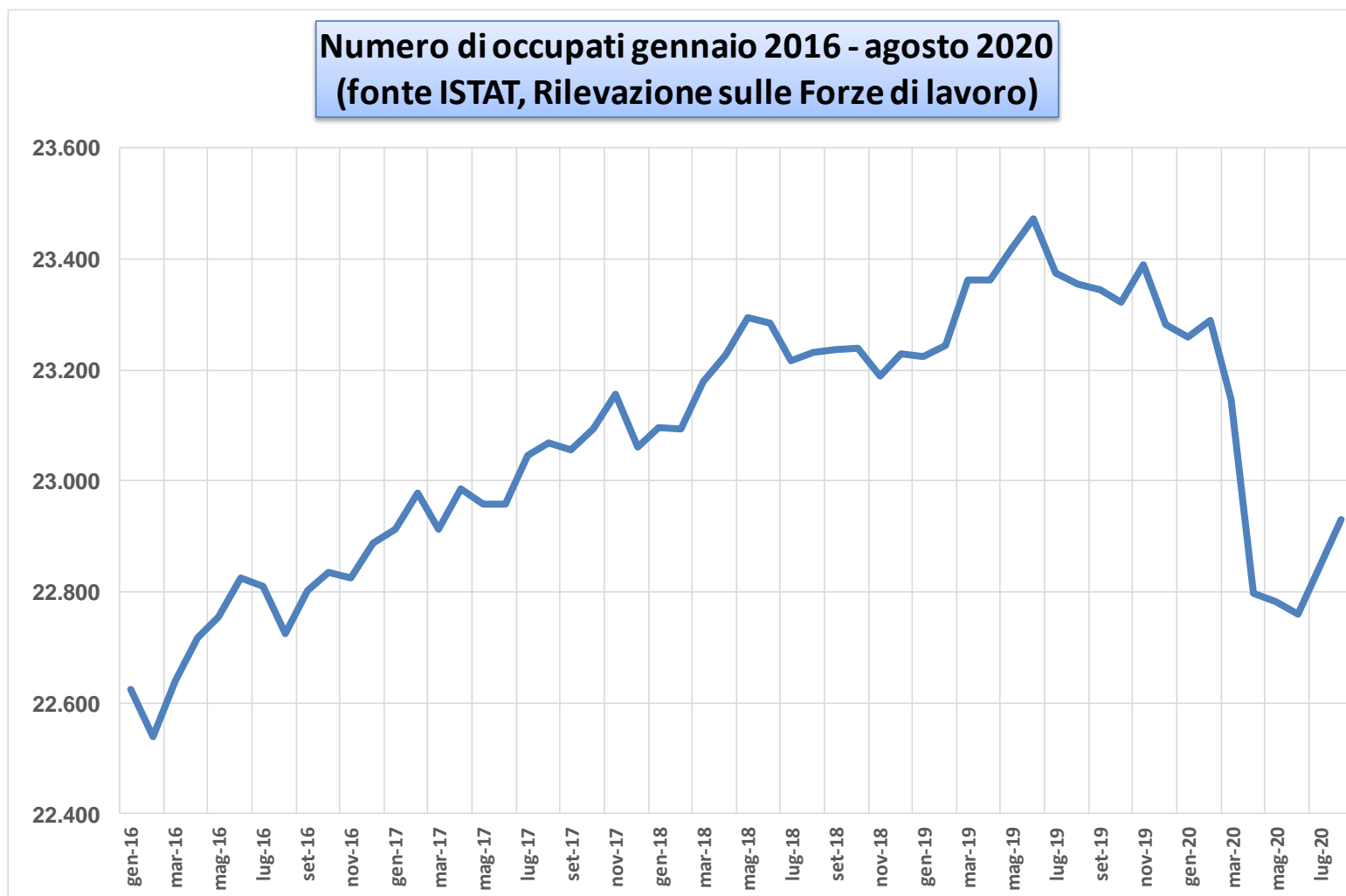

**Osservatorio Nazionale**  
**Nota congiunturale mensile ottobre 2020** Periodo di riferimento agosto 2020

**Tasso di disoccupazione, Gennaio 2011 - agosto 2020**

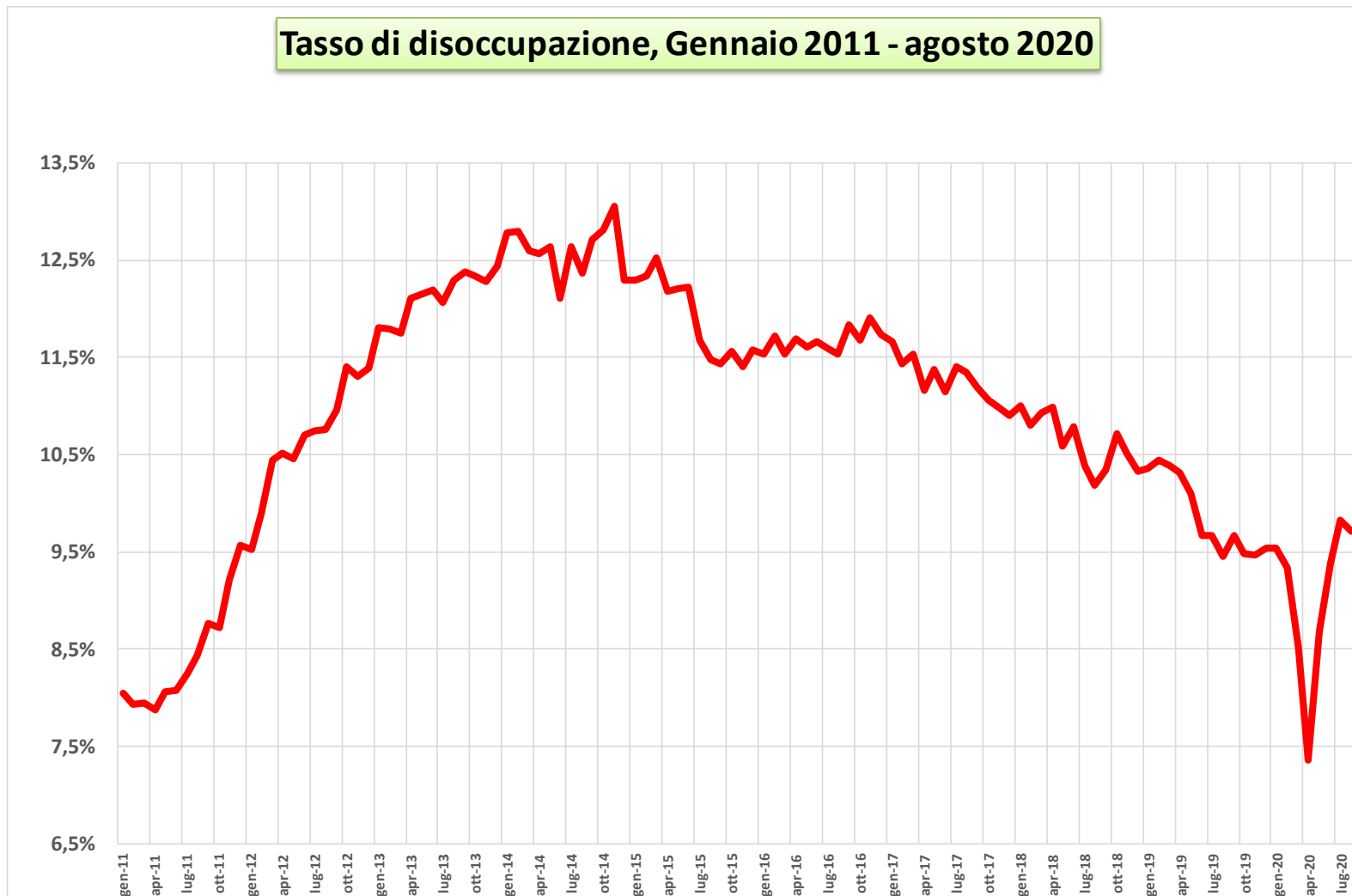



**Osservatorio Nazionale**  
**Nota congiunturale mensile ottobre 2020** Periodo di riferimento agosto 2020

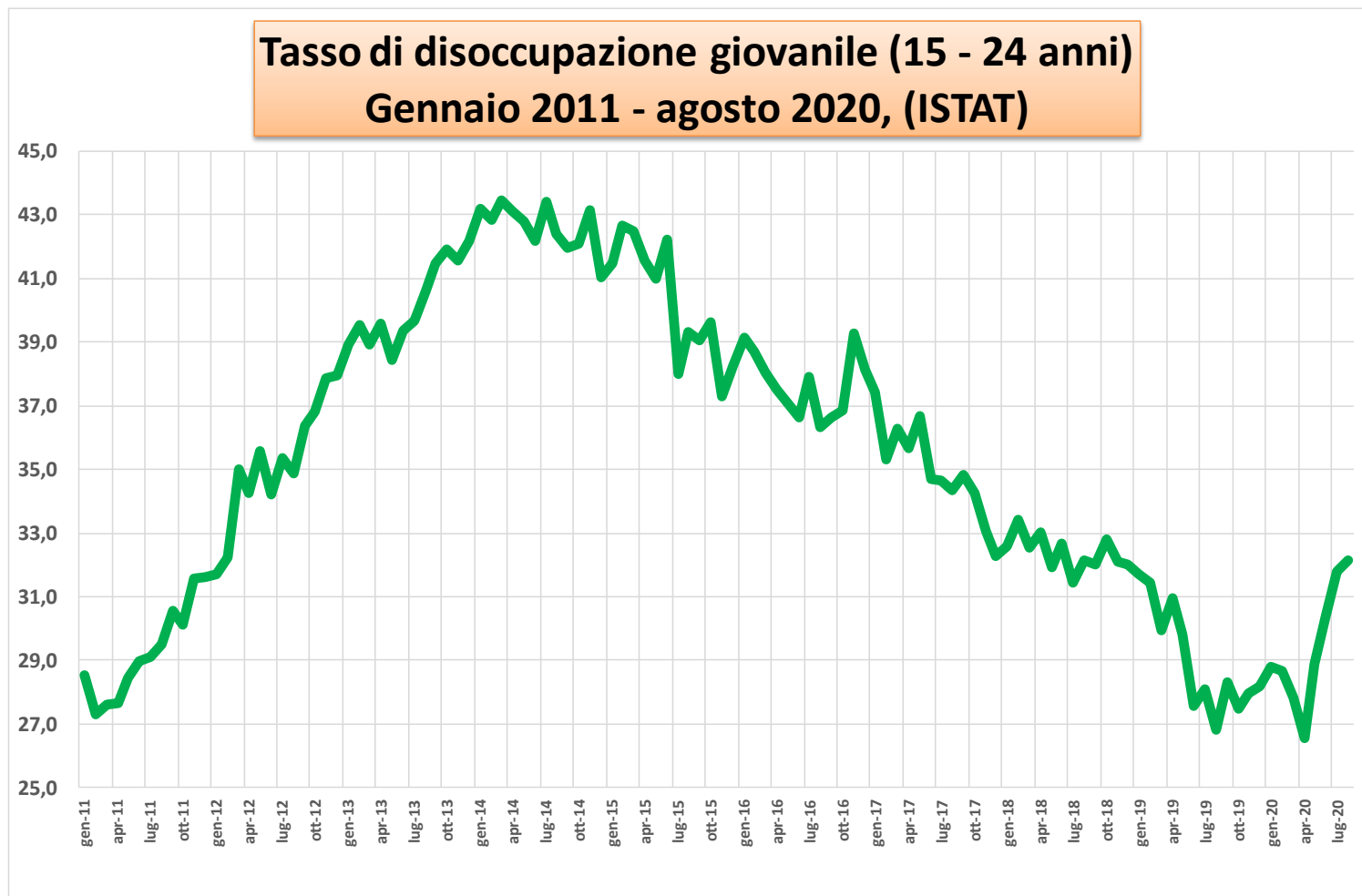

**Osservatorio Nazionale**  
**Nota congiunturale mensile ottobre 2020** Periodo di riferimento agosto 2020

**Tasso di occupazione**  
**Gennaio 2011 - agosto 2020, (ISTAT)**

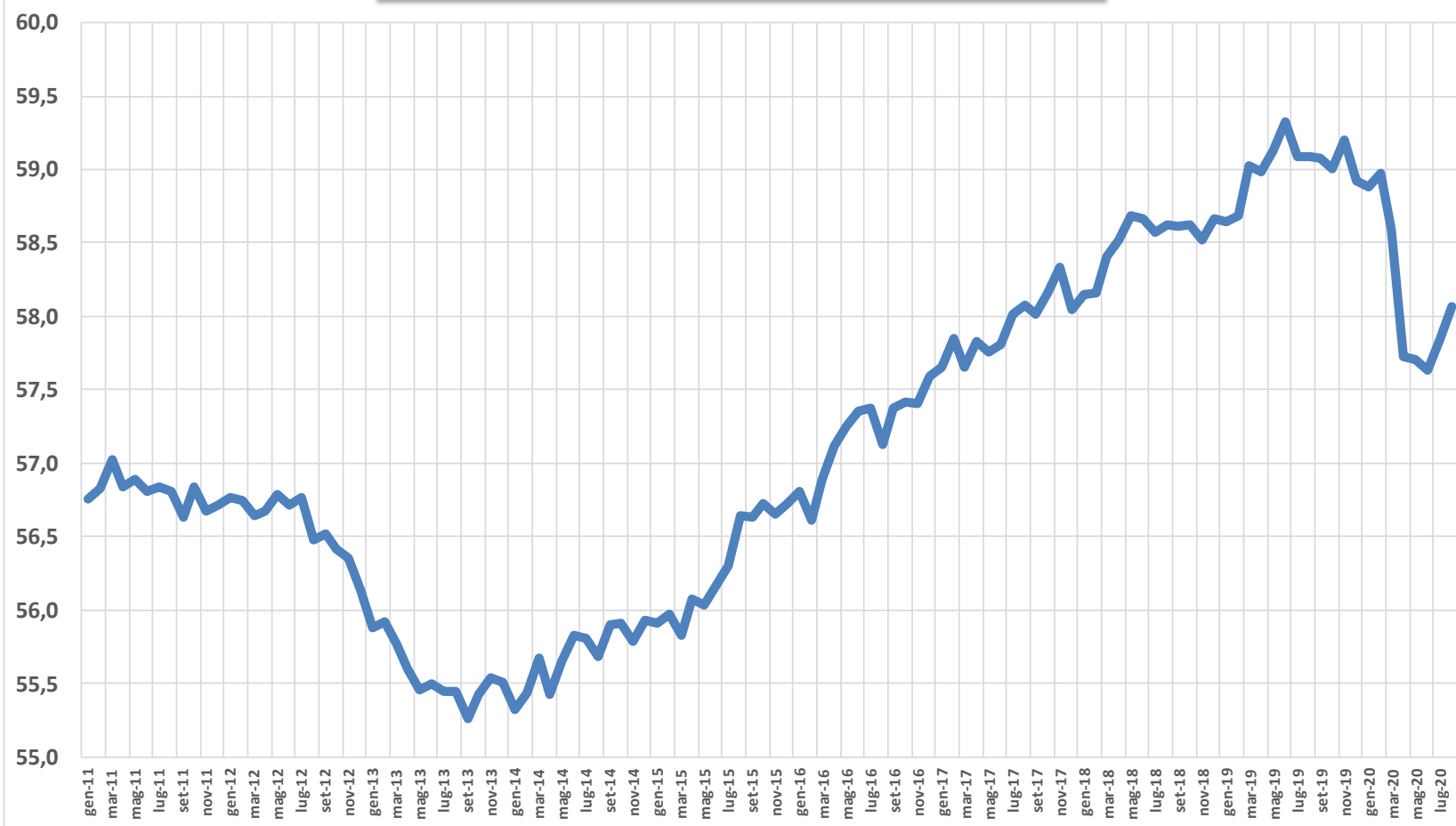

**Osservatorio Nazionale**  
**Nota congiunturale mensile ottobre 2020** Periodo di riferimento agosto 2020

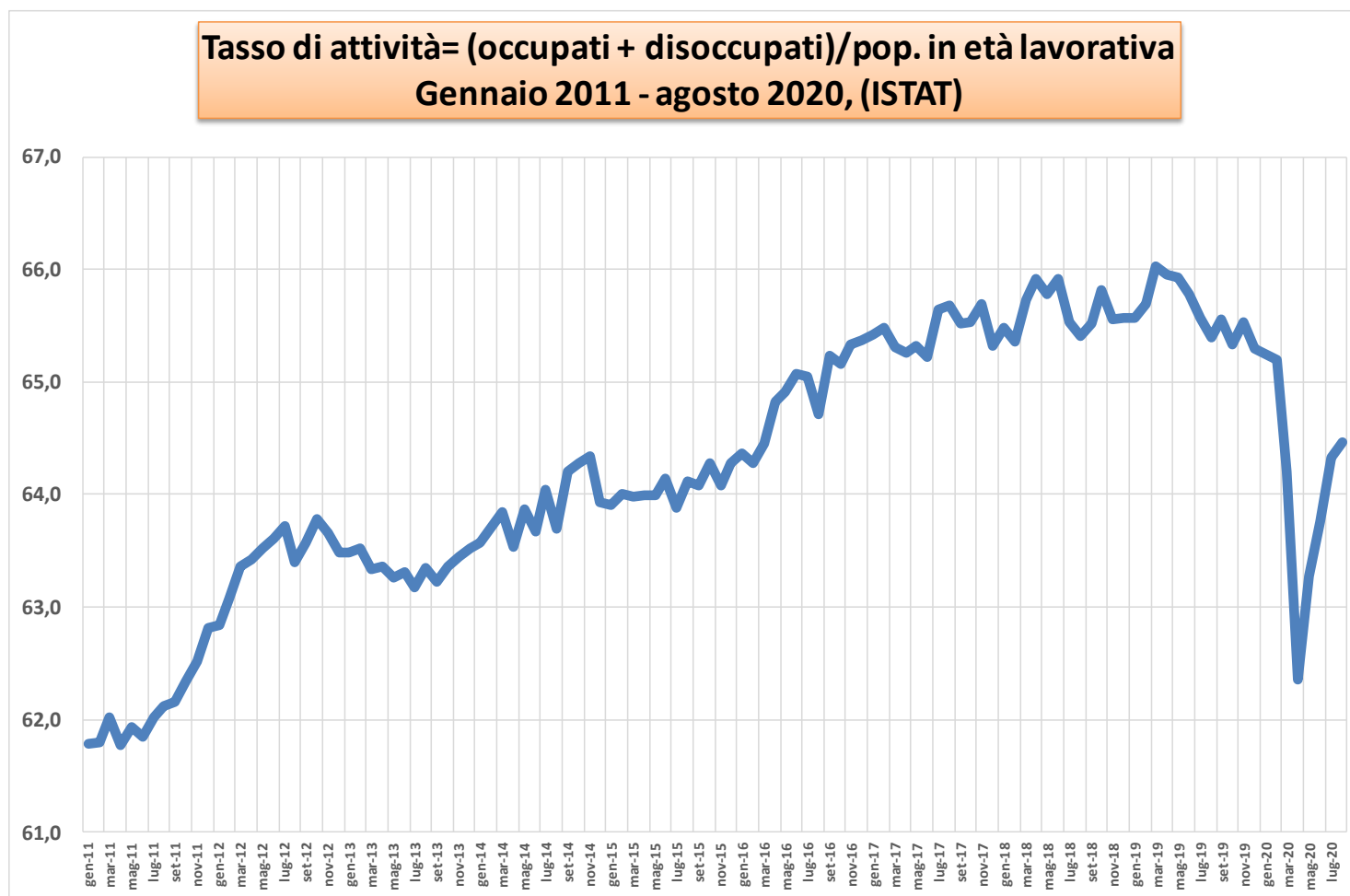

**Osservatorio Nazionale**  
**Nota congiunturale mensile ottobre 2020** Periodo di riferimento agosto 2020

**Variazioni dell'occupazione per classi di età al lordo e al netto della componente demografica. Agosto 2019 - agosto 2020**

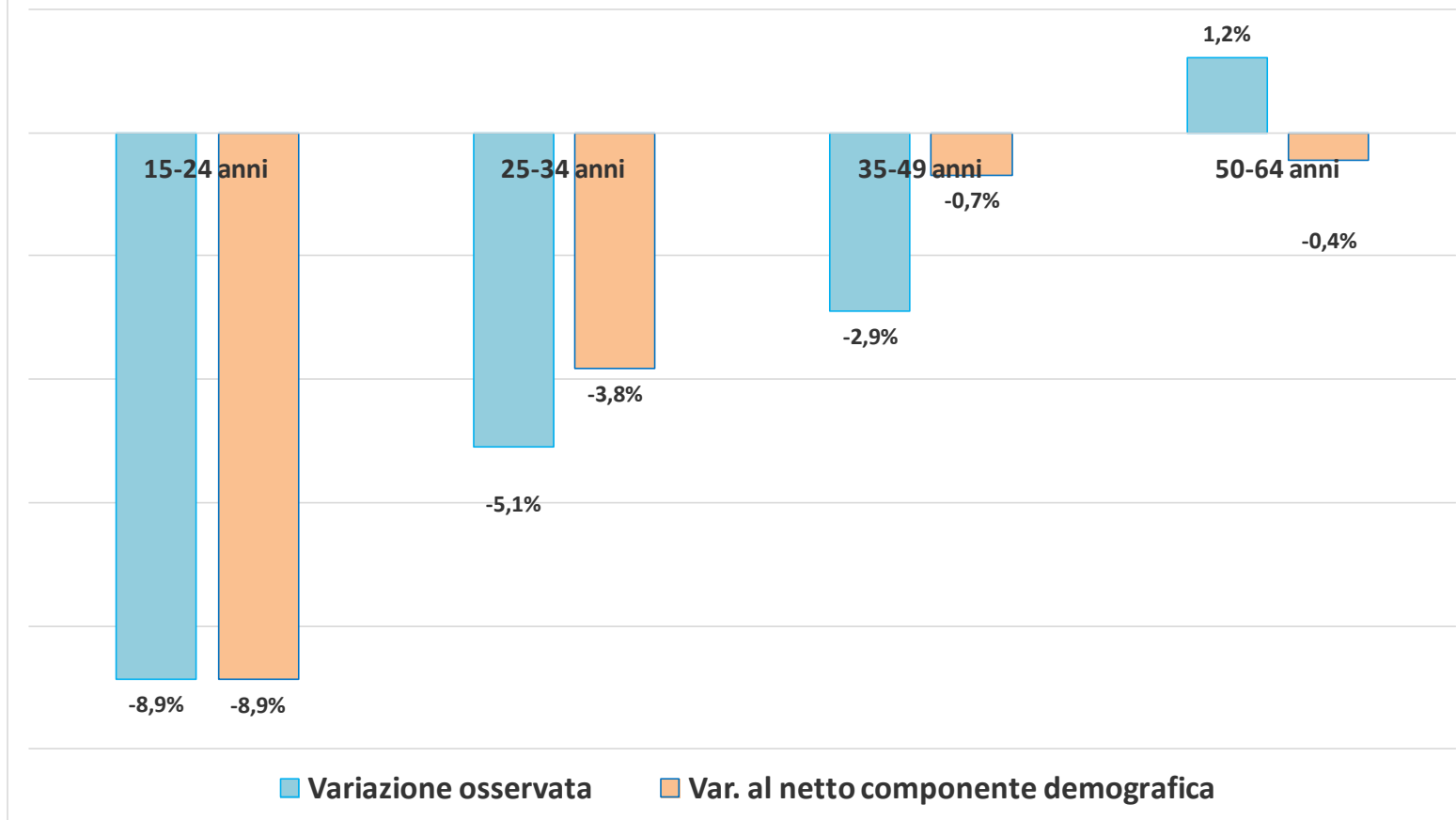

**Osservatorio Nazionale**  
**Nota congiunturale mensile ottobre 2020** Periodo di riferimento agosto 2020

<b>Lavoratori in somministrazione, giornate retribuite e Indici del monte retributivo (2010 = 100). Dati mensili</b>					
		<b>Numero Lavoratori</b>	di cui a tempo indeterminato	<b>Ore lavorate</b>	<b>Monte retributivo. Indici, media 2010 = 100</b>
2018	gen	409.682	36.108	46.054.418	193,8
	feb	403.731	35.885	45.183.157	186,1
	mar	414.004	35.689	50.899.881	213,0
	apr	417.504	35.883	46.468.367	205,6
	mag	435.086	35.985	54.488.861	227,0
	giu	457.355	36.257	53.724.295	251,8
	lug	458.833	37.238	57.111.334	242,6
	ago	431.121	38.345	42.633.027	213,0
	set	435.450	39.264	50.247.479	214,5
	ott	435.141	41.412	55.315.711	227,0
	nov	426.568	44.418	51.715.831	283,5
	dic	420.900	48.667	44.102.693	239,9
2019	gen	386.351	59.980	45.584.794	196,1
	feb	382.566	62.122	43.875.371	180,2
	mar	390.891	64.343	47.732.926	201,3
	apr	396.741	67.903	46.498.555	206,7
	mag	411.405	70.418	52.140.088	221,9
	giu	427.529	71.873	49.447.949	244,6
	lug	436.513	75.950	56.455.257	237,0
	ago	411.395	78.807	41.271.863	203,9
	set	421.772	82.606	49.494.782	214,3
	ott	445.345	85.364	52.524.770	218,6
	nov	417.276	88.010	48.304.838	275,4
	dic	406.488	88.961	44.887.500	239,5
2020	gen	386.087	94.415	45.238.596	195,1
	feb	383.272	96.189	44.623.132	186,1
	mar	374.801	98.051	40.272.423	192,3
	apr	332.088	98.166	32.897.237	168,9
	mag	333.902	100.045	37.080.331	174,9
	giu	353.015	101.325	41.394.552	211,7
	lug	376.965	101.464	48.308.317	204,5
	ago	377.208	100.586	38.229.738	184,1